Heft 23
Jahrgang 91

5. Juni 1986
Preis: 12 Schilling

# Amtsblatt der Stadt Wien

Aus Altpapier hergestellt

Medieninhaber und Herausgeber: Stadt Wien — Presse- und Informationsdienst (MA 53), Rathaus, 3. Stiege, 1082 Wien.
Redaktion: Ilona Holzer und Franziska Wohl, Rathaus, 3. Stiege, 1082 Wien, Telefon 42 800-2939, 2973 Durchwahl. Verwaltung: Klappe 2975.
Zentralsparkassen-Konto: 696.202.605.

Anzeigenannahme, Postanschrift: 1031 Wien, Postfach 95, Telefon 78 97 61-30 Durchwahl.
Hersteller: Vorwärts AG, 1030 Wien, Viehmarktgasse 4.
Abonnement und Vertrieb: EDV — Elektronische Datenverarbeitung Ges. m. b. H., Postfach 267, 1061 Wien, Telefon 56 07/226 DW.
Jahresabonnement 350 Schilling.
Abonnement-Einzahlungen: Zentralsparkassen-Konto: 696.213.107.
Verlags- und Herstellungsort Wien.

## Wichtigste Fälligkeitstermine der Abgaben der Stadt Wien im Juni 1986

Im Juni 1986 sind nachstehende Abgaben fällig:

**10. Juni:**
Ankündigungsabgabe für Mai, Dienstgeberabgabe für Mai, Getränkesteuer für Mai, Gefrorenessteuer für Mai, Vergnügungssteuer (bei Dauerveranstaltungen) für Mai, Sportgroschen für Mai.

**14. Juni:**
Anzeigenabgabe für Mai, Ortstaxe für Mai.

**15. Juni:**
Lohnsummensteuer für Mai.

**31. Juni:**
Vergnügungssteuer (bei Spielautomaten) für Juli.

Wiener Stadtwerke — Verkehrsbetriebe
Abteilung für Betriebsangelegenheiten und elektrische Streckenausrüstung der U-Bahn

## Öffentliche Ausschreibung

**Öffentliche Ausschreibung der Trockenlöschleitung für die U 3, Station Erdberg.**

Ausschreibende Stelle: Wiener Stadtwerke — Verkehrsbetriebe, Abteilung Uv, 4, Favoritenstraße 9.

Anbotsunterlagen liegen im 2. Stock, Zimmer 408, 19, Heiligenstädter Lände 7, ab 12. Juni 1986 während der Amtsstunden auf. Preis: 160 S.

Anbotsabgabe am 4. Juli 1986, 13 Uhr, im 2. Stock, Zimmer 402, 19, Heiligenstädter Lände 7.

Zuschlagsfrist: 6 Monate.

Architekt Dipl Ing Günter Zeman
o Hochschulprofessor

## Öffentliche Ausschreibung

**Öffentliche Ausschreibung der Renovierungs- und Wohnungsverbesserungsarbeiten für das Wohnhaus, 14, Cumberlandstraße 12, nach dem WSG 1984, BGBl Nr 483/1984.**

Ausschreibende Stelle: Architekt o Prof Dipl Ing Günter Zeman, 3, Radetzkystraße 25, Telefon 72 57 18, 73 51 15. Die Leistungsverzeichnisse (zweifach) sind bei der ausschreibenden Stelle von 9. bis 20. Juni 1986, Montag bis Donnerstag, 9 bis 17 Uhr, Freitag, 8 bis 14 Uhr, zum Selbstkostenpreis erhältlich. Auskünfte und Planeinsicht ebendort.

An Anbotsunterlagen können behoben werden: Baumeisterarbeiten, Bautischlerarbeiten samt Verglasung, Maler- und Anstreicherarbeiten, Fliesenlegerarbeiten, Holzfußbodenlegerarbeiten, Zimmermannsarbeiten, Spenglerarbeiten, Dachdeckerarbeiten, Elekroinstallationsarbeiten, Heizungs-, Gas- und Sanitärinstallationsarbeiten.

Abgabetermin: Freitag, 4. Juli 1986, 9.30 Uhr.

Die Anbote sind in einem verschlossenen Kuvert, versehen mit der Aufschrift „Anbot — nicht öffnen! — Bauvorhaben, 14, Cumberlandstraße 12" sowie mit der Angabe des Gewerkes an den Wiener Bodenbereitstellungs- und Stadterneuerungsfonds, 1, Lichtenfelsgasse 3, Erdgeschoß, rechts, abzugeben.

Anbotseröffnung: Freitag, 4. Juli 1986, 11 Uhr, 1, Lichtenfelsgasse 3.

Arbeitsbeginn: Spätsommer 1986.

(MD 1610 — 4/85.)

## Dienststellen- und Telefonverzeichnis der Stadt Wien, Neuauflage

Das Dienststellen- und Telefonverzeichnis der Stadt Wien wurde neu aufgelegt. Die Garnitur mit Hülle kostet 74.60 S (inklusive Umsatzsteuer), ohne Hülle 49.50 S (inklusive Umsatzsteuer). Die Garnituren sind bei der MA 6 — Stadthauptkasse (Drucksortenstelle), 1, Rathaus, 7. Stiege, Hochparterre, Tür 103, erhältlich.

Wiener Stadtwerke
Gaswerke
39/86

## Vergabe von Leistungen

**Gegenstand: Erd- und Baumeisterarbeiten in 20, Forsthausgasse 11—19.**

Ausschreibende Stelle: Wiener Stadtwerke — Gaswerke, 8, Josefstädter Straße 10—12.

Anbotsunterlagen: Liegen ab 9. Juni 1986 in der Zeit von 8 bis 12 Uhr bei den Wiener Stadtwerken — Gaswerke, 8, Josefstädter Straße 10—12, Zimmer 214, zur öffentlichen Einsicht auf und sind zum Preis von 300 S erhältlich.

Anbotstermin: Die Anbote müssen in verschlossenem Umschlag mit der Aufschrift „Erd- und Baumeisterarbeiten, 20, Forsthausgasse 11—19" bis 24. Juni 1986, 12.45 Uhr, bei den Wiener Stadtwerken — Gaswerke, 8, Josefstädter Straße 10—12, 2. Stock, Zimmer 214, eingelangt sein. Verspätet eingelangte oder nicht vorschriftsmäßig ausgestellte Anbote können nicht berücksichtigt werden.

Anbotseröffnung: 24. Juni 1986, 13 Uhr.

Nähere Auskünfte unter Telefon 43 09/Klappe 204 oder 242 DW.

Sonstige Bedingungen: Die Wiener Stadtwerke — Gaswerke wahren sich das Recht der freien Auswahl unter den Bewerbern, aber auch die Ablehnung aller Anbote.

(MA 60 — 132/8/86.)

## Tierseuchenausweis

**Ausweis über die in der Zeit vom 1. bis 15. Mai 1986 in Wien herrschenden Tierseuchen.**

**A. Es herrschen:**

Räude der Schafe: 22. Bezirk, 1 Gehöft.

**B. Festgestellt und erloschen erklärt:**

(Fällt leer aus.)

**C. Erloschen erklärt:**

(Fällt leer aus.)

## Aus dem Inhalt

Landesregierung vom 8. 4. 1986 ..... 3
Stadtsenat vom 8. 4. 1986 ..... 5
Gemeinderatsausschuß Umwelt und Bürgerdienst vom 4. 3. 1986 ..... 5
Gemeinderatsausschuß Verkehr und Energie vom 8. 4. 1986 ..... 9
Gewerbeanmeldungen vom 12. bis 16. 5. 1986 ..... 11
Konzessionserteilungen vom 12. bis 16. 5. 1986 ..... 13
Bauansuchen vom 10. bis 17. 5. 1986 .... 15
Änderung der Satzungen der Krankenfürsorgeanstalt der Bediensteten der Stadt Wien ..... 30

Vergabe von Leistungen ..25, 27, 28, 29, 30

14 EINSATZFAHRZEUGE DAVON 9 MIT FUNK

Ihr Fachgeschäft für Sicherheit
Schlüssel-Klinik
ING. JOSEF Saibel
Karmelitergasse 3 · 1020 Wien
SCHLÜSSELDIENST — AUFSPERRDIENST
Tel. 33 44 61
EINBRUCHSCHUTZTÜREN SCHUSSICHER

SICHERHEITSSCHLÖSSER ALLER SYSTEME
inkl. Montage
ZENTRALSPERREN
TÜRSCHLIESSER
HAUSTORE AUS STAHL — ALUMINIUM
Sämtliche Reparaturarbeiten in ganz Wien

KONTRAHENT ÖFFENTLICHER DIENSTSTELLEN

EINBRUCHSCHUTZTÜREN

# NORMA

Eigene Erzeugung sämtl. Konstruktionen

FENSTER, TÜREN, MÖBEL, GESELLSCHAFT M. B. H.
A-1202 WIEN, KLOSTERNEUBURGER STRASSE 76, POSTFACH 3 — TELEFON (0222) 33 56 66, 33 13 59
A-2070 MITTERRETZBACH 117 / NIEDERÖSTERREICH — TELEFON (02942) 2292
A-7021 BAUMGARTEN, HAUPTSTRASSE 52 / BURGENLAND — TELEFON (02686) 2279

STADTBAUMEISTER
DIPL.-ING. KARL NOWAK
1040 Wien 4
Viktorgasse 20
TELEFON 65 31 62
KONTRAHENT DER STADT WIEN

HOCH-, TIEF-, STAHLBETONBAU
BAUMEISTER
OTHMAR PRUCKNER
2601 SOLLENAU, Wiener Neustädter Straße 60 Tel. 0 26 28/22 73
KONTRAHENT ÖFFENTLICHER DIENSTSTELLEN

75 JAHRE
Geprüfter Dachdeckermeister
Rudolf Pozdimek
INH. W. SCHMID
1100 Wien, Unterlaa, Kirsteweg 86 · Tel. 68 40 75
Ausführung aller Dachdeckerarbeiten (Schiefer-, Eternit-, Ziegel-, Pappdekken) zu den kulantesten Bedingungen Fachmännische Beratung
KONTRAHENT DER STADT WIEN

TELEFON 92 32 34/95 41 42/43
1150 WIEN
Franz Schmied
Malerei · Schilder · Fassaden
Bau- und Industrieschutz
1150 WIEN
TELEFON 92 32 34/95 41 42/43

Hoch- und Tiefbau
Pichler & Co.
Ges. m. b. H.
1180 Wien, Staudgasse 84
Tel. 47 34 97
Kontrahent der Stadt Wien

RUPP-DECOR
Malerunternehmen und
Handelsgesellschaft m.b.H.
Leopoldigasse 2
1230 Wien
Tel. 86 80 245 · 86 87 57
FIBRE-WALL®
KONTRAHENT DER STADT WIEN

STAATLICHE AUSZEICHNUNG
m.schneider
Gesellschaft für Schaltgerätebau und Elektroinstallationen
Komplettes NH-Sicherungsmaterial
Licht- u. Kraftinstallationen,
Freileitungsbau, Kabelverlegungen
A-1160 Wien, Lienfelderg. 31, Tel. 461674, FS 3222115
KONTRAHENT DER STADT WIEN

Dipl.-Ing. Wilhelm
SEDLAK
Gesellschaft m.b.H.
Hoch-, Tief-, Industrie- u. Gleisbau
1100 WIEN, QUELLENSTRASSE 163 · TEL. 64 32 82-0*, 62 35 19-0*

TRANSPORTUNTERNEHMUNG
Seit mehr als 50 JAHREN
OTT OHG
SAND- UND SCHOTTERGEWINNUNG
1210 Wien, Amtsstraße 34, Telefon 39 16 72

Das Bad
Fliesenspezialhaus W. Soukup Ges. m. b. H.
Zentrale, Schauraum und Lager:
1220 Wien,
Groß-Enzersdorfer Straße 5,
Telefon 22 32 82
Schauraum:
1200 Wien, Treustraße 12,
Telefon 33 75 07

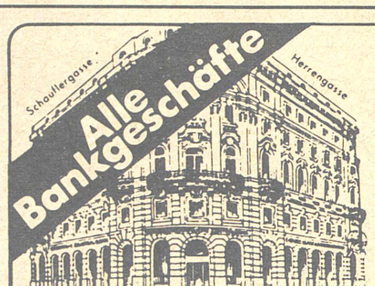


GENOSSENSCHAFTLICHE ZENTRALBANK AG
Zentralen: 1010 Wien, Herrengasse 1, ☎ 6662 · 1040 Wien, Schwarzenbergplatz 11, ☎ 6662
Mitglied der UNICO Bankengruppe

# Bauansuchen

eingelangt in der Zeit vom
10. bis 17. Mai 1986

## Neu-, Um- und Zubauten und sonstige bauliche Veränderungen

**1. Bezirk:** Canovagasse 7, Badezimmereinbau, Leo Schimera, im Hause, Planverfasser Architekt Dipl Ing Heinrich Liegler, 9, Schubertgasse 4—6, Bauführer Baumeister Ing Hans Hodeczek, 10, Landgutgasse 51/8.

Dr.-Karl-Renner-Ring 3, Kleinlastenaufzug, Bundesbaudirektion für Wien, Niederösterreich und Burgenland, 1, Kärntner Ring 9—13, Planverfasser Freissler Otis GesmbH, 23, Oberlaaer Straße 282, Bauführer Ing Felix Novotny BaugesmbH, 14, Schuhbrechergasse 5.

Fleischmarkt 1, bauliche Änderungen, Theater in der Josefstadt BetriebsgesmbH, 8, Josefstädter Straße 26, Planverfasser Architekt Mag Julius Leonhartsberger, 1, Salzgries 10, Bauführer noch nicht bekanntgegeben.

Gonzagagasse 9, Selbstfahreraufzug, Billa Warenhandel AG, Wiener Neudorf, Industriezentrum NÖ-Süd, Niederösterreich, Planverfasser H. Taborsky-Aufzüge, 10, Leebgasse 80, Bauführer Ing Mayreder, Kraus & Co BaugesmbH, 9, Roßauer Lände 23.

Naglergasse 17, Planwechsel, Frederic Duclos, 19, Weimarer Straße 92, Planverfasser und Bauführer Baumeister Ing Richard Lugner, 7, Kaiserstraße 45.

Opernring 6, Einbau einer Lüftungsanlage, Architekt Dipl Ing Sepp Schuster, 6, Mollardgasse 37/6, Planverfasser Architekt Dipl Ing Sepp Schuster, 6, Mollardgasse 37/6, Bauführer noch nicht bekanntgegeben.

Postgasse 13, Erweiterung einer Galerie, Mag Erich Praschak, im Hause, Planverfasser und Bauführer noch nicht bekanntgegeben.

Wollzeile 31, Selbstfahreraufzug, Realitätenverwaltungs- und Restaurantbetriebs GesmbH, 1, Schottenring 17, Planverfasser H. Taborsky-Aufzüge, 10, Leebgasse 80, Bauführer noch nicht bekanntgegeben.

Passage Mariahilfer Straße, bauliche Abänderungen im Geschäftslokal, Lüftungsanlage, Hirtl KG, im Hause, Planverfasser Architekt Dipl Ing Hermann Scheifinger, 4, Floragasse 6, Bauführer noch nicht bekanntgegeben.

**2. Bezirk:** Alliiertenstraße 17, bauliche Abänderung, Erich und Hildegard Gerstorfer, im Hause, Planverfasser Baumeister Rudolf Hammer, 14, Erdenweg 21. Bauführer noch nicht bekanntgegeben.

Böcklinstraße 65, Beherbergungsbetrieb, Architekt Dipl Ing Wolfgang Heffermann, 3, Landstraßer Hauptstraße 50, Planverfasser Architekt Dipl Ing Wolfgang Heffermann, 3, Landstraßer Hauptstraße 50, Bauführer noch nicht bekanntgegeben.

Engerthstraße 221, bauliche Abänderung, Elik Ribak, 2, Schönngasse 16, Planverfasser und Bauführer Baumeister Paul Berghöfer KG, 5, Kliebergasse 13.

Glockengasse 6, Passage, Glocken-Bettwäsche Eduard Novak GesmbH, im Hause, Planverfasser Architekt Friedrich Seidl, 18, Staudgasse 9, Bauführer noch nicht bekanntgegeben.

Josefinengasse 4, bauliche Abänderung, Rudolf Uhrmacher, im Hause, Planverfasser und Bauführer Bauunternehmung Rudolf Schneider GesmbH, 3, Ölzeltgasse 1.

Nordbahnstraße 12, bauliche Abänderung, Andreas Zavadil, 21, Leopoldauer Straße 107—113, Planverfasser und Bauführer Tomassovich BaugesmbH, Langenzersdorf, Neustadlgasse 33, Niederösterreich.

Nordwestbahnstraße 13, bauliche Abänderung, Wolfgang Holler, im Hause, Planverfasser und Bauführer Baumeister Oskar Gauf GesmbH, 21, Nordmanngasse 18.

Taborstraße 10, bauliche Abänderung, Bürgschaftsfonds der Kleingewerbekreditaktion, im Hause, Planverfasser und Bauführer Petzwinkler BaugesmbH, 13, Amalienstraße 4.

Taborstraße 12, Planwechsel, Hotel Stefanie, im Hause, Planverfasser Architekt Dipl Ing Friedrich Nessler, 9, Maria-Theresien-Straße 5, Bauführer Bauunternehmung Ing Franz Zwettler GesmbH, 18, Schumanngasse 42.

Wolfgang-Schmälzl-Gasse 22, bauliche Abänderung, Karolj Nadj Ulajos, 10, Alxingergasse 24, Planverfasser und Bauführer Baumeister Rudolf Hammer, 14, Erdenweg 21.

Ybbsstraße 5, Garageneinbau, Ferdinand Fischleder, 19, Pantzergasse 10, Planverfasser und Bauführer Bau-, Sanierungs- und Handels GesmbH, 23, Draschestraße 93.

**3. Bezirk:** Adamsgasse 23, Einbau einer Sanitärzelle, Silvia Todorov, im Hause, Planverfasser und Bauführer Baumeister Ing Karl Poschalko, 10, Laxenburger Straße 75.

Aspangstraße 51, Wohnungsumbau, Ferenc Fodor, 20, Hellwagstraße 14/3/9, Planverfasser und Bauführer Baumeister Ronald Adolf, 18, Währinger Gürtel 39/7.


SOLITÄRBÄUME, EDELKONIFEREN,
BLÜTENSTRÄUCHER, ROSEN,
OBSTBÄUME
**FARBKATALOG GRATIS**

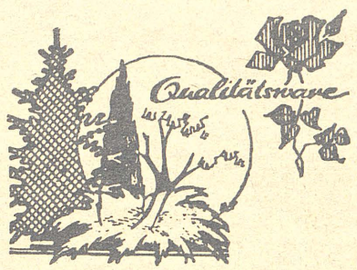


**Baum- und Rosenschulen Reiter**

**3423 ST. ANDRÄ-WÖRDERN, NÖ, TEL. 0 22 42/22 55**
1090 WIEN, PORZELLANGASSE 32, TEL. 0 22 2/34 22 19
LIEFERANT DES BUNDES UND DER STADT WIEN


Baumgasse 29—31/68/17, Einbau einer Dusche, Eva und Gabriele Denk; im Hause, Planverfasser und Bauführer Bauunternehmung Franz Posch GesmbH, 5, Wiedner Hauptstraße 104/1/6.

Erdberger Lände 26, Errichtung einer Grundstückseinfriedung, Siemens AG Österreich, Bauabteilung, 21, Siemensstraße 88, Planverfasser und Bauführer noch nicht bekanntgegeben.

Hetzgasse 26, WC-Einbau, Ingrid Janta, im Hause, Planverfasser und Bauführer Baumeister Alexander Vasak, Alland 178, Niederösterreich.

Löwenherzgasse 10, Selbstfahreraufzug, Dr Peter Dirnbacher, 8, Florianigasse 38, Planverfasser Dkfm Helmut Rauscher GesmbH, 1, Börsegasse 14, Bauführer Ing Friedrich Ritter, 9, Währinger Straße 12/9.

Neulinggasse 9, Fassadenneugestaltung Audio Visuals, im Hause, Planverfasser Mag arch Jerzy Surwillo, 4, Favoritenstraße 20, Bauführer August Enzelberger BaugesmbH, 18, Hildebrandgasse 26.

Obere Weißgerberstraße 10—12, bauliche Änderung, Eroll Gruber, im Hause, Planverfasser Hoch- und Tiefbau Ing R. Sacherer, Finkenstein, Kärnten, Bauführer noch nicht bekanntgegeben.

Radetzkystraße 12/23, Sanitärzelle, Adalbert Klobucsar, im Hause, Planverfasser Architekt Dipl Ing Heinrich Liegler, 9, Schubertgasse 4—6, Bauführer Baumeister Ing Karl Poschalko, 10, Laxenburger Straße 75.

Salesianergasse 1 B, bauliche Änderungen, Feinkost — Lebensmittel Werner Ruff, im Hause, Planverfasser und Bauführer Architekt Klaus Schmidt, 6, Schmalzhofgasse 8.

Ungargasse 56, Dachgeschoßausbau, Dr Leopold Riepl, 9, Bleichergasse 11, Planverfasser und Bauführer Baumeister Ronald Adolf, 18, Währinger Gürtel 39/7.

Weißgerberlände 24, Einbau eines Bades, Andrea Rab, im Hause, Planverfasser und Bauführer Bauunternehmung Ferdinand Bauer GesmbH, Velm-Götzendorf, Winterzeile 68, Niederösterreich.

Modecenterstraße 22, bauliche Änderungen, Adidas Sportschuhfabriken GesmbH, im Hause, Planverfasser Architekt Dipl Ing Kurt Schwarz, Klagenfurt, Ferdinand-Raunegger-Straße 24, Kärnten, Bauführer noch nicht bekanntgegeben.

**4. Bezirk:** Argentinierstraße 33, 2 Selbstfahreraufzüge, Ibc Immobilien AG, Chur, Hartbertstraße 1, Schweiz, Planverfasser Thyssen Aufzüge GesmbH, Graz-Gösting, Wiener Straße 238, Steiermark, Bauführer Hofman & Maculan Bau AG, 1, Annagasse 6.

Karolinengasse 13/11, bauliche Änderung, Martina Pils, im Hause, Planverfasser und Bauführer Baumeister Ing Ferdinand Winkler, 13, Am Rosenberg 1/1/8.

Operngasse 26, bauliche Änderung, Yasar Sarikoc, 17, Dornerplatz 13/22, Planverfasser und Bauführer Aktiv-Bau GesmbH, Hoch- und Tiefbau, 22, Bellegardegasse 2.

Rubensgasse 11, WC-Einbau, Rubensstüberl, im Hause, Planverfasser und Bauführer Gebru-Bau GesmbH, Rattersdorf-Liebing, Feldgasse 24, Burgenland.

Wiedner Gürtel 30—32, 1 Selbstfahreraufzug, Dr Leopold Riepl, 9, Bleichergasse 11/25, Planverfasser Freissler Otis GesmbH, 23, Oberlaaer Straße 282, Bauführer Ab-Bau GesmbH, 4, Wiedner Gürtel 30—32.

Wiedner Hauptstraße 73, Verwaltungs- und Bürogebäude, Planwechsel, Radio Austria AG, 1, Renngasse 14, Planverfasser Architekt Dipl Ing Heinz Scheide, 1, Schottengasse 10, Bauführer noch nicht bekanntgegeben.

**5. Bezirk:** Diehlgasse 34, Badeinbau, Hedwig Raith, im Hause, Planverfasser und Bauführer Bauhandwerk BaugesmbH, 19, Rodlergasse 7.

Hartmanngasse 12/9, bauliche Änderung, Petra Preiß, im Hause, Planverfasser und Bauführer Bauunternehmung Johann Krutzler GesmbH, 22, Kagraner Platz 51.

Högelmüllergasse 13, Selbstfahreraufzug, Johann Denk, 5, Schönbrunner Straße 88, Planverfasser Wertheim-Werke AG, 10, Wienerbergstraße 21—25, Bauführer Dipl Ing Robert Berka GesmbH, 17, Dornbacher Straße 12.

Jahngasse 19/22, bauliche Änderung, Marinca Opricovic, im Hause, Planverfasser und Bauführer Bauunternehmung Karner & Co GesmbH, 21, Schliemanngasse 5.

Margaretenplatz 4/13, bauliche Änderung, Günter Schranz, im Hause, Planverfasser und Bauführer Bauunternehmung Franz Seidl, 21, Shuttleworthstraße 19.

Margaretenstraße 125, Planwechsel, Hausverwaltung Dipl Ing Herbert Sova, 7, Kandlgasse 11, Planverfasser und Bauführer Bauunternehmung Adolf Leeb GesmbH, 6, Mollardgasse 37/11.

Rechte Wienzeile 117, bauliche Änderung, Kiomejian GesmbH, im Hause, Planverfasser und Bauführer Bauhandwerk BaugesmbH, 19, Rodlergasse 7.

Schloßgasse 21, Dachgeschoßausbau, Ing Dieter Leinwather, 19, Zahnradbahnstraße 23, Planverfasser Präzisa Bau Planungs GesmbH, 19, Zahnradbahnstraße 23, Bauführer noch nicht bekanntgegeben.

Schloßgasse 26, Umbauarbeiten, Ludwig Hofbauer Schokolade- und Zuckerwarenfabrik, 20, Brigittenauer Lände 168, Planverfasser Architekt Prof Ferdinand Riedl, 6, Otto-Bauer-Gasse 6, Bauführer noch nicht bekanntgegeben.

Zentagasse 38, bauliche Änderung, Immobilienverwaltung Julius Köller, 14, Bugstraße 2, Planverfasser und Bauführer Ernst Wünsch Baumeisterbetrieb GesmbH, 1, Neuer Markt 1.

Ziegelofengasse 12—14, Aufzugsanbau, MA 27, Planverfasser Architekt Dipl Ing Walter Buck, 6, Rahlgasse 1, Bauführer noch nicht bekanntgegeben.

**6. Bezirk:** Gumpendorfer Straße 77, bauliche Änderungen, Julius Pfeifer GesmbH, im Hause, Planverfasser und Bauführer Bauunternehmung Rudolf Schneider GesmbH, 3, Ölzeltgasse 1.

Gumpendorfer Straße 56, Selbstfahreraufzug, Ferry Mossboek, im Hause, Planverfasser Dipl Ing A. Lödige GesmbH, 22, Siegesplatz 14, Bauführer Ing Alfred Blüml KG, Statzendorf, Absdorf 54, Niederösterreich.

Liniengasse 19—21, Errichtung eines provisorischen medizinischen Gaslagers, Krankenhaus der barmherzigen Schwestern, 6, Liniengasse 17, Planverfasser Architekt Armin Dolesch, 18, Leitermayergasse 34, Bauführer noch nicht bekanntgegeben.

Mariahilfer Straße 89 A, bauliche Änderungen, Hausinhabung KommR August Urban, 7, Zieglergasse 67, Planverfasser Dipl Ing Mag arch Dietrich Klose, 3, Petrusgasse 13, Bauführer Bauunternehmung Ferdinand Bauer GesmbH, Velm-Götzendorf, Winterzeile 68, Niederösterreich.

**PROKSCH-WEILGUNI OHG**

2084 WEITERSFELD 225, TEL. 0 29 48/229
LIEFERANT DER STADT WIEN

ZIMMEREI · HOLZHANDEL
INNENAUSBAU · SÄGE- u. HOBELWERK

STRASSENBAU UND PFLASTERUNGEN
Emil Schlepitzka's Nfg.
**A. E. Schlepitzka**
1180 Wien, Kutschkergasse 5
Telefon 43 46 84
KONTRAHENT DER GEMEINDE WIEN

**RUSO & RAUL**
STEINMETZBETRIEB GES. M. B. H.
Sämtliche Bau- und Friedhofsarbeiten
Büro: 1020 Wien, Glockengasse 21
Telefon 26 97 43, 75 23 005
Grabsteine: 1030 Wien, Baumgasse 21
FRIEDHOF STREBERSDORF
KONTRAHENT DER STADT WIEN

**Josef Schmatelka**
Fuhrwerksunternehmung, Sand- und Schottergewinnung, Erd- und Planierarbeiten, Baggerungen
Wien 21, An der Schanze 269, Telefon 30 51 32
KONTRAHENT DER STADT WIEN

KOMM.-RAT
**Ing. EMIL PAVLIK**
Allg. beeid. ger. Sachverständiger
PFLASTER- U. WANDVER-KLEIDUNGEN
MODERNE SCHAURÄUME
1130 Wien, Speisinger Straße 218
Telefon 88 12 79

**ZENTRA-THERM**
HEIZUNG
LÜFTUNG
KLIMA
WIEN

**ING. ERICH ZAJIC**
Tischlermeister
Werkstätte für den Innenausbau
Bau- und Möbeltischlerei
Geschäftseinrichtungen
Neuanfertigung und Reparaturen
Werkstätte:
1030 Wien, Klimschgasse 14
Tel. 72 49 513, 78 74 33
KONTRAHENT DER STADT WIEN

**Albrechtsberger**
GESELLSCHAFT M. B. H.
1180 WIEN 18
HILDEBRANDGASSE 38
TELEFON 42 83 50, 42 67 43
GARTEN UND LANDSCHAFT
PLANUNG — GESTALTUNG
TIEFBAU
MASCHINELLE ERDBEWEGUNG

MALEREI ANSTRICH TAPETEN FASSADEN
**MALER WECKERLE**
1030 Wien, Rennweg 64 Telefon 78 11 46

**Ing. Johannes Schneider**
Gesellschaft m. b. H.
Gas — Wasser — Heizung
Planung — Ausführung — Service
1050 Wien, Ramperstorffergasse 59
Telefon 55 47 41, 55 47 44

**ing. RADL BAU meister**
Ziedlergasse 10
1230 Wien
Telefon
86 87 11

IHR TISCHLER MACHT'S PERSÖNLICH
**Tischlerei Peter Runa**
BAU-, PORTAL- UND MÖBELTISCHLEREI SEIT 1908
1210 WIEN, RAUTENKRANZGASSE 26 TEL. 38 22 49
MEHR ALS 75 JAHRE

NATURSTEINRENOVIERUNGEN — BILDHAUER — STEINMETZMEISTER
**SIEGFRIED STINDL**
3004 OLLERN, WIENER STRASSE 38
TELEFON 0 22 31/39 5 74

**PLASS & Co.**
HEIZUNGS-, LÜFTUNGS- UND SANITÄRE ANLAGEN
1010 WIEN, ZELINKAGASSE 2, TELEFON 63 67 56-0*
2130 MISTELBACH, BAHNSTRASSE 25, TELEFON 0 25 72/31 52
3233 KILB, Nr. 84, TELEFON 0 27 48/302

mehr als 70 JAHRE

**Kom.-Rat ANTON SPINDLER**

**Transportunternehmen – Sand- u. Schottergewinnung – Deichgräberei – Absetzmulden**

1210 Wien 21, Amtsstraße 49, Tel. 39 13 00, 39 41 16 KONTRAHENT ÖFFENTLICHER DIENSTSTELLEN

Mariahilfer Straße 1 B, Planwechsel, Allgemeine Immobilien-Verwaltungs-GesmbH, 1, Rotenturmstraße 16—18, Planverfasser Architekt Dipl Ing Bruno Echerer, 5, Krongasse 9, Bauführer Universale Bau AG, 1, Renngasse 6—8.

Mariahilfer Straße 1 C, Selbstfahreraufzug, Änderung, Allgemeine Immobilien-Verwaltungs-GesmbH, 1, Rotenturmstraße 16—18, Planverfasser Wertheim-Werke AG, 10, Wienerbergstraße 21—25, Bauführer Universale Bau AG, 1, Renngasse 6—8.

Turmburggasse 14, bauliche Änderungen, Bernadette Erdner, 6, Turmburggasse 13/3/10, Planverfasser Architekt Dipl Ing Heinrich Liegler, 9, Schubertgasse 4—6, Bauführer Baumeister Ing Karl Poschalko, 10, Laxenburger Straße 75.

**7. Bezirk:** Hermanngasse 18, bauliche Änderungen, Joseph Ulbrich und Co, im Hause, Planverfasser und Bauführer Bauunternehmung Rudolf Schneider GesmbH, 3, Ölzeltgasse 1.

Lindengasse 42, bauliche Änderungen, Günter Deimel, im Hause, Planverfasser und Bauführer Baumeister Dipl Ing Heinrich Hrdlicka, 13, Fleschgasse 18/4.

Neubaugasse 40, bauliche Änderungen, Finanzkammer der Erzdiözese Wien, 1, Wollzeile 2, Planverfasser und Bauführer Pichler & Co GesmbH, 18, Staudgasse 84.

Siebensterngasse 16 A, bauliche Änderungen, Immobilienverwaltung Herbert Windbichler, 9, Währinger Straße 61/10, Planverfasser und Bauführer Bauunternehmung Mühlbauer GesmbH, 19, Boschstraße 19/64.

Stiftgasse 18, bauliche Änderungen, Reisebüro Adria, Krebs und Co, 7, Burggasse 23, Planverfasser und Bauführer GruBau GesmbH, 12, Stachegasse 17.

Zieglergasse 32, bauliche Änderungen, Dr Georg Röggla, im Hause, Planverfasser Architekt Dipl Ing Dr techn Günther Feuerstein, 4, Wiedner Hauptstraße 40, Bauführer noch nicht bekanntgegeben.

Zieglergasse 63, 1 Selbstfahreraufzug, Brüder Königstein AG, im Hause, Planverfasser Norbert Steiner GesmbH, 10, Ada-Christen-Gasse 7/79/3, Bauführer Dipl Ing Wilhelm Sedlak GesmbH, 10, Quellenstraße 163.

**8. Bezirk:** Albertgasse 19, bauliche Änderungen, Wladyslawa Petrides, im Hause, Planverfasser Dipl Ing Erika Geiger, 18, Wallrißstraße 34, Bauführer Baumeister Ing Alfons Papsch GesmbH, 18, Herbeckstraße 52.

Josefstädter Straße 65, bauliche Änderungen, Aibler GesmbH & Co KG, 12, Ratschkygasse 30, Planverfasser und Bauführer Baumeister Ing Leo Belovsky, 10, Gellertgasse 22.

Lammgasse 9, bauliche Änderungen, Karl Laumer, 15, Goldschlagstraße 112/84, Planverfasser Dipl Ing Eleonore Kleindienst, 19, Paul-Ehrlich-Gasse 7, Bauführer noch nicht bekanntgegeben.

Lange Gasse 63, Selbstfahreraufzug, Architekt Dipl Ing Johannes Grünberger, 19, Probusgasse 1, Planverfasser Wertheim-Werke AG, 10, Wienerbergstraße 21—25, Bauführer Allgemeine Baugesellschaft A. Porr AG, 3, Rennweg 12.

**9. Bezirk:** Achamergasse 2/9, Badeinbau, Alrune Amstler, im Hause, Planverfasser Mag art Anna Maria Schleimecker, 7, Kaiserstraße 8/31, Bauführer Kapabau BaugesmbH, 6, Millergasse 41.

Berggasse 14, Dachgeschoßausbau, Herbert Tuma, 3, Jacquingasse 51, Planverfasser und Bauführer Gebru-Bau GesmbH, Rattersdorf-Liebing, Feldgasse 24, Burgenland.

Berggasse 4, Wohnungsumbau, Christian Maar, 6, Bürgerspitalgasse 17, Planverfasser und Bauführer Bau- und Zimmermeister Rudolf Burgmann, Wiesen/Rosaliengebirge, Hintergasse 29, Burgenland.

Grünentorgasse 18/7, Planwechsel, Alfred Lindmaier, im Hause, Planverfasser Architekt Dipl Ing Gunther Wawrik, 4, Rechte Wienzeile 29/10, Bauführer Rohrer GesmbH, Pöttsching, Neubaugasse 6, Burgenland.

Harmoniegasse 1/18, Dachgeschoßausbau, Nirmal C. Misra, im Hause, Planverfasser Jörgen Larsson, 6, Köstlergasse 7, Bauführer noch nicht bekanntgegeben.

Mosergasse 13/2, Badeinbau, Monika Annerl und Damir Klepac, im Hause, Planverfasser und Bauführer Bauunternehmung Franz Posch GesmbH, 5, Wiedner Hauptstraße 104/1/6.

Nußdorfer Straße 4, bauliche Änderungen, Dr Allan Krupka, im Hause, Planverfasser Architekt Dipl Ing Franz-J. Großruck, 6, Köstlergasse 3, Bauführer Ing Wilhelm Nemecek und Sohn OHG, 18, Gentzgasse 70.

Roßauer Lände 29, Fitneßcenter, Elisabeth Peer, 6, Hofmühlgasse 22/8, Planverfasser und Bauführer Hermann Glock BaugesmbH, 19, Saarplatz 8.

Säulengasse 16/11, Sanitärzelle, Hans Günther Löw, im Hause, Planverfasser Architekt Dipl Ing Heinrich Liegler, 9, Schubertgasse 4—6, Bauführer Baumeister Ing Karl Poschalko, 10, Laxenburger Straße 75.

Säulengasse 16, Sanitärzelle, Anna Kieteubl, im Hause, Planverfasser Architekt Dipl Ing Heinrich Liegler, 9, Schubertgasse 4—6, Bauführer Baumeister Ing Karl Poschalko, 10, Laxenburger Straße 75.

Servitengasse 15, Wohnungszusammenlegung, Architekt Dipl Ing Maria Hutter, 16, Ameisbachzeile 119, Planverfasser Architekt Dipl Ing Maria Hutter, 16, Ameisbachzeile 119, Bauführer Stadtbaumeister Beutel & Dipl Ing Schöbitz, 6, Joanelligasse 7.

Severingasse 1, Hofzubau, Werner Grecht, 17, Merktweg 10, Planverfasser Architekt Dipl Ing Ludwig Klaus, 14, Hadikgasse 128/3/28, Bauführer noch nicht bekanntgegeben.

Spitalgasse 25/31, Bad- und WC-Einbau, Ilse Mühl, im Hause, Planverfasser und Bauführer Baumeister Ernst Gulnerits, 15, Clementinengasse 24.

Spittelauer Lände 5, bauliche Änderungen, Zürich Kosmos Versicherungen AG, 1, Schwarzenbergplatz 15, Planverfasser Architekt Dipl Ing Stefan Passini, 8, Josefstädter Straße 79, Bauführer noch nicht bekanntgegeben.

Währinger Straße 23, Fensterdurchbruch, Erich Kerck-Rottraut Ecker, im Hause, Planverfasser Architekt Dipl Ing Stefan J. Manz, 18, Michaelerstraße 16/14, Bauführer noch nicht bekanntgegeben.

Währinger Straße 63, 1 Selbstfahreraufzug, Grünberger & Seitschek, 19, Rathstraße 16, Planverfasser Wertheim-Werke AG, 10, Wienerbergstraße 21—25, Bauführer Allgemeine Baugesellschaft A. Porr AG, 3, Rennweg 12.

**10. Bezirk:** Favoritenstraße 106, Zubau, Dr Helmut Wohanka, im Hause, Planverfasser und Bauführer Architekt Heinz Wantoch, 10, Favoritenstraße 106.

Filmteichstraße, EZ 114, Musterhaus, LLS Fertighäuser Johann Linzer, Großwarasdorf 261, Burgenland, Planverfasser und Bauführer LLS Fertighäuser Johann Linzer, Großwarasdorf 261, Burgenland.

Filmteichstraße, EZ 114, Musterhaus, Gesellschaft für wirtschaftliches Bauen GesmbH, Wiener Neudorf, Hauptstraße 35, Niederösterreich, Planverfasser und Bauführer Gesellschaft für wirtschaftliches Bauen GesmbH, Wiener Neudorf, Hauptstraße 35, Niederösterreich.

Herzgasse 36, bauliche Abänderungen, KAWOG WohnungseigentumsgesmbH, 7, Wimbergergasse 30, Planverfasser und Bauführer Kallingerbau, Bauunternehmung Dipl Ing Dr Adalbert Kallinger, 7, Wimbergergasse 30.

Katharinengasse 7, Zubau, Anton Muhr und Liane Dressel, im Hause, Planverfasser und Bauführer Baumeister Anneliese Titz, Himberg, Velmer Straße 2—4, Niederösterreich.

Keplergasse 5, Wohnungszusammenlegung, E. und P. Morawitz OHG, 7, Lerchenfelder Straße 141, Planverfasser und Bauführer Baumeister Ing Peter Valachovic, 2, Krummbaumgasse 6.

Laxenburger Straße 91, bauliche Abänderungen, Allgemeine Bausparkasse der Volksbanken, 9, Liechtensteinstraße 111—115, Planverfasser Allgemeine Bausparkasse der Volksbanken, 9, Liechtensteinstraße 111—115, Bauführer Valente-Bau, Baden/Wien, Wenzel-Müller-Gasse 28, Niederösterreich.

Laxenburger Straße 66, Pflichtstellplätze, Billa Warenhandel AG, Wiener Neudorf, Straße 3/16, Niederösterreich, Planverfasser Architekt Dipl Ing Hirschegger-Ramser, Wiener Neudorf, Reisenbauerring 7, Niederösterreich, Bauführer noch nicht bekanntgegeben.

Laxenburger Straße 66, Vordach, Merkur Warenhandels-AG, Wiener Neudorf, Straße 3, Niederösterreich, Planverfasser Architekt Dipl Ing Harald Wieser, 12, Schlöglgasse 34, Bauführer noch nicht bekanntgegeben.

Leebgasse 90—92, bauliche Abänderungen, Billa Warenhandel AG, Wiener Neudorf, Straße 3/16, Niederösterreich, Planverfasser Architekt Dipl Ing Hirschegger-Ramser, Wiener Neudorf, Reisenbauerring 7, Niederösterreich, Bauführer noch nicht bekanntgegeben.

Männertreugasse 38, Zubau, Dr Herbert Langer, im Hause, Planverfasser und Bauführer Schnauer BaugesmbH, Krems/Donau, Hafenstraße 59, Niederösterreich.

Per-Albin-Hansson-Straße 147, bauliche Abänderungen, Günther Titz, im Hause, Planverfasser und Bauführer Johann Kastner GesmbH, 3, Custozzagasse 11.

Puchsbaumplatz 13, 1 Selbstfahreraufzug, MA 34, Planverfasser Wertheim-Werke AG, 10, Wienerbergstraße 21—25, Bauführer Aufbaugesmbh für Hoch-, Tief- und Eisenbetonbau, 12, Bonygasse 49.

Rieplstraße 11, bauliche Abänderungen, Kurt Anderl, im Hause, Planverfasser Architekt Dipl Ing Heinrich Liegler, 9, Schubertgasse 4—6, Bauführer Baumeister Ing Karl Poschalko, 10, Laxenburger Straße 75.

Rieplstraße 10, bauliche Abänderungen, Wolfgang Hauer, 10, Muhrengasse 23/4/49, Planverfasser und Bauführer Pichler & Co GesmbH, 18, Staudgasse 84.

Schleiergasse, EZ 3453, bauliche Abänderungen, Fiedler & Lustig, 10, Schleiergasse 17, Planverfasser Baumeister Ing Werner Kling, 21, Schererstraße 50, Bauführer noch nicht bekanntgegeben.

Kleingartenanlage Blumental Alt 144, Senkgrube, Anton Algaier, 10, Wendstattgasse 9/11, Planverfasser und Bauführer Baumeister Ing Johann Schlager, 3, Ungargasse 28.

Kleingartenanlage Blumental Alt 169, Werkzeughütte, Ernest Pohl, 10, Alxingergasse 44/1/10, Planverfasser und Bauführer SET BaugesmbH, 1, Fischerstiege 9.

Kleingartenanlage Frohsinn, Parzelle 209, Senkgrube, Margit Mazanec, 10, Oppenheimgasse 47/10/4, Planverfasser und Bauführer SET BaugesmbH, 1, Fischerstiege 9.

Kleingartenanlage Zwillingssee, Parzelle 35, Badehütte, Franz Vaclena, 10, Neilreichgasse 115/26/19, Planverfasser und Bauführer Real Bau GesmbH, 12, Rothkirchgasse.

Kleingartenanlage Löwygrube Q 1/11, Zubau, Johann Schuh, 11, Kaiserebersdorfer Straße 220/1/9, Planverfasser und Bauführer Bauunternehmung Demel & Rössler GesmbH, 9, Spitalgasse 1.

Kleingartenanlage Am Lindkogl, Parzelle 72, Kleingartenhaus, Wolfgang Seibt, 10, Herzgasse 99—103/3/12, Planverfasser Gruber GesmbH, Purkersdorf, Linzer Straße 49—51, Niederösterreich, Bauführer noch nicht bekanntgegeben.

**11. Bezirk:** Ehamgasse 8, Wohnungszusammenlegung, Günter und Eva Bauer, im Hause, Planverfasser und Bauführer Rigler BaugesmbH, Neunkirchen, Schwarza-Ufer-Weg 17, Niederösterreich.

7. Haidequerstraße 1—3, Zubau, Teerag-Asdag, 3, Marxergasse 25, Planverfasser und Bauführer Teerag-Asdag, 3, Marxergasse 25.

Kapleigasse 2, Ölfeuerungsanlage, Rudolf und Marianne Ursprunger, im Hause, Planverfasser und Bauführer Horst Jäger GesmbH, 11, Hauffgasse 17.

Simmeringer Hauptstraße 142—150, Einbau von Personenaufzügen, MA 27, Planverfasser Architekt Dipl Ing Walter Lagler, 4, Kleine Neugasse 10, Bauführer noch nicht bekanntgegeben.

Lesergasse 38, bauliche Änderungen, Franz und Leopoldine Annerl, im Hause, Planverfasser Franz und Leopoldine Annerl, 11, Lesergasse 38, Bauführer Bauunternehmung Josef Karner GesmbH, 11, Simmeringer Hauptstraße 116—118.

Kleingartenanlage Neugebäude, Kanal, Karl und Helga Herzog, 11, Kopalgasse 54—54 A/10, Planverfasser Architekt Ing Walter Hiebel, 11, Klebindergasse 10, Bauführer Rudolf Dobrovits GesmbH, 22, Lieglerstraße 45.

Kleingartenanlage Neugebäude, Kanal, Alfred Pongracz, 11, Flammweg 15, Planverfasser Architekt Ing Walter Hiebel, 11, Klebindergasse 10, Bauführer Rudolf Dobrovits GesmbH, 22, Lieglerstraße 45.

**12. Bezirk:** Altmannsdorfer Anger, EZ 225, Einfamilienhaus, Ursula Pauer, 12, Öhlenschlägergasse, Gst 258/8, Planverfasser Mok-Bau GesmbH, 7, Zieglergasse 36, Bauführer Dipl Ing Karl Mokesch, Gmünd, Weitraer Straße 46, Niederösterreich.

Bendlgasse 16, bauliche Abänderungen, Franz Mayer, im Hause, Planverfasser und Bauführer Baumeister Josef Resch, 12, Rotenmühlgasse 11.

Edelsinnstraße 70, Wohnungszusammenlegung, Dr Herwig Hauck, im Hause, Planverfasser Architekt Dipl Ing Norbert Ullreich, 12, Hetzendorfer Straße 65, Bauführer noch nicht bekanntgegeben.

Ignazgasse 5, Wohnhaus, SEG Stadterneuerungs- und Eigentumswohnungsgesmbh, 9, Währinger Straße 18, Planverfasser Mag arch Hugo Potyka, 8, Wickenburggasse 26, Bauführer noch nicht bekanntgegeben.

METALL- u. STAHLBAU
WENG ADMONT

TÜREN
TORE
FENSTER
Stadtbüro Wien:
Schwarzenbergstraße 3, 1010 Wien
Tel. (0 22 2) 52 53 48, Telex 113377

MW

SPENGLER MEISTERBETRIEB
Bau und Galanteriespenglerei
Friedrich Waldauf
Wien 16, Klausgasse 35, Telefon 92 55 65
KONTRAHENT DER STADT WIEN

LICHT UND KRAFT
Ing. Konrad Rukser
Behördlich konz. Installationsbüro für Elektrotechnik
Kontrahent der Stadt Wien
1190 Wien, Pantzergasse 2—Glatzgasse 3, Tel. 34 81 48
1160 Wien, Thaliastraße 78, 46 41 72

BAU- UND KONSTRUKTIONS-SCHLOSSEREI
WEBER STAHLBAU
Ges. m. b. H. & Co. KG
1100 Wien, Gellertg. 54 und Leibnizg. 42, Tel. 64 27 52

Karl Reuner
MALEREI · ANSTRICH · TAPETEN
SEIT 25 JAHREN KONTRAHENT DER STADT WIEN
1120 WIEN, BONYGASSE 55
TEL. 85 12 28 oder 85 76 60

SPENGLER MEISTERBETRIEB
Bau- und Galanteriespengler
Karl Walloch
ÜBERNAHME SÄMTLICHER DACHARBEITEN
1010 WIEN, FICHTEGASSE 2a, TEL. 52 34 04
0 22 52/43 74 95
Kontrahent der Gemeinde Wien

TÜREN REINEX
TÜREN
EIN ÖSTERREICHISCHES QUALITÄTSERZEUGNIS
STAATLICHE AUSZEICHNUNG
ING. REINBERG
Holzindustrie Ges. m. b. H.
1160 Wien, Roseggergasse 15, Tel. 92 55 16, 92 01 46
Telex 111879
St. Pölten, Hafingerweg 1, Tel. 0 27 42/63 3 33, 67 3 08
FS 15/621

HARTGESTEINSCHOTTERWERK
Meidling im Tal, Post Furth, NÖ
MICHAEL WANKO'S SOHN
Hans Wanko
1030 Wien, Sechskrügelgasse 12
Bahnstation Statzendorf, Niederösterreich
Edelsplitt, gewaschen, für Beton-, Asphalt- und Teerstraßen, Bahn- und Straßenschotter, Sand, Riesel sowie Wurf-, Wasserbau- und Mauersteine
Werksruf: 0 27 36/236 Wiener Fernruf: 72 55 19

IHR TISCHLER MACHT'S PERSÖNLICH
JOHANN STIPPL
BAU- UND MÖBELTISCHLEREI
1222 Wien 22, Kagraner Platz 8, Telefon 23 11 01
1931 - 1981 50 JAHRE HANDWERKSARBEIT

Fahrkarten, Eintrittskarten, Kinomasetten, Rollenkarten, Spezialdrucksorten, Automation
Stiegergasse 15—17, 1150 Wien
Telefon 83 11 50, Telex 01 29 35
ZAWADIL

Ing. Franz Reinprecht Ges. m. b. H.
Reparaturwerk für Autoelektrik u. Diesel-Einspritzanlagen
WIEN 19, HEILIGENSTÄDTER STRASSE 44
POSTLEITZAHL 1190 / Tel. 36 44 12, 36 44 16
KUNDENDIENST: Bosch — Friedmann
Wr. Neustadt, Annagasse 3, Tel. 0 26 22/32 14

ERNST WÜNSCH Ges. m. b. H.
BAUMEISTERBETRIEB
1010 Wien, Neuer Markt 1
Telefon 51 21 284, 52 64 40

GROSSTISCHLEREI
JOSEF WONDRA
GESELLSCHAFT M.B.H.
FENSTER — TÜREN — MÖBEL — STIEGENGRIFFE
1238 WIEN 23,
ANTON-KRIEGER-GASSE 81, TELEFON 88 26 05 △

INDUSTRIEMALEREI
Fassaden, Heizkörper, Anstriche
BEHÖRDLICH PROTOKOLLIERTE FIRMA
GES. M. B. H.
SPIESZ
1020 WIEN. EBERLGASSE 6/2 0222/26 54 003

TISCHLEREIBETRIEB
BEHÖRDLICH PROTOKOLLIERTE FIRMA
GES. M. B. H.
SPIESZ
1020 WIEN, EBERLGASSE 6/2 0222/26 54 003

EXPRESSLICHTPAUSEN PLANDRUCKE **RIEDMÜLLER** SPEZIALINSTITUT FÜR MEHRFARBENDRUCKE

Wien 6, Theobaldgasse 7 — Telefon 57 86 10, 57 82 65

Kundratstraße 37—39, Flüssiggasanlage, Allgemeine Unfallversicherungsanstalt, 20, Adalbert-Stifter-Straße 65, Planverfasser Aga-Werke Wien GesmbH, 4, Prinz-Eugen-Straße 72, Bauführer noch nicht bekanntgegeben.

Längenfeldgasse 14—18/4/10, bauliche Abänderungen, Martina Rodinger, im Hause, Planverfasser und Bauführer Gebru-Bau, 9, Berggasse 14.

Niederhofstraße 6, bauliche Abänderungen, Immobilienverwaltung Alfred Matejka, 1, Getreidemarkt 14, Planverfasser und Bauführer Baumeister Max Schandls Nfg, Dipl Ing Gerhard Gellner, 19, Gebhardtgasse 8.

Oswaldgasse 11/10, bauliche Abänderungen, Peter Grässler, im Hause, Planverfasser Architekt Dipl Ing Heinrich Liegler, 9, Schubertgasse 4—6, Bauführer Ing Karl Poschalko, 10, Laxenburger Straße 75.

Sagedergasse 21, bauliche Abänderungen, Hoechst Austria AG, 12, Altmannsdorfer Straße 104, Planverfasser Architekt Gerhard Gangemi, 12, Strohberggasse 21, Bauführer noch nicht bekanntgegeben.

Singrienergasse 28/9, Wohnungszusammenlegung, Franz Feibel, im Hause, Planverfasser und Bauführer Bauunternehmung Ing Franz Homa GesmbH, 17, Ferchergasse 21.

Steinbauergasse 36, Aufzugsanbauten, MA 27, Planverfasser Mag arch Libuse Partyka, 2, Mexikoplatz 25, Bauführer noch nicht bekanntgegeben.

**13. Bezirk:** Auhofstraße 142, Dachgeschoßausbau, Maria und Wolfgang Kuttig, im Hause, Planverfasser Architekt Dipl Ing Heinz Neckam, 19, Friedlgasse 17, Bauführer noch nicht bekanntgegeben.

Dr.-Schober-Straße 95, Wohnhaus, Emmerich und Maria König, 14, Hadikgasse 180, Planverfasser BauplanungsgesmbH, 2, Böcklinstraße 6/16, Bauführer noch nicht bekanntgegeben.

Geylinggasse 27, bauliche Änderungen, Zivilingenieur Prof Kucera, 3, Jacquingasse 29, Planverfasser Zivilingenieur Prof Kucera, 3, Jacquingasse 29, Bauführer noch nicht bekanntgegeben.

Heimschollegasse 23, Einfamilienhaus, Agnes Aigner, 6, Gumpendorfer Straße 30/15, Planverfasser und Bauführer Rudolf Höbinger GesmbH, 21, Steinbügelweg 32.

Kupelwiesergasse 22, bauliche Änderungen, Susi Seller, 13, Auhofstraße 14/2/6, Planverfasser Architekt Wilhelm Schmid, 18, Gentzgasse 14—20/1/4, Bauführer noch nicht bekanntgegeben.

Lainzer Straße 131, bauliche Änderungen, Erich Kostroun, im Hause, Planverfasser und Bauführer noch nicht bekanntgegeben.

Lainzer Straße 3—5, bauliche Änderungen, Kindermoden Mary, im Hause, Planverfasser Architekt Dipl Ing Gernot Schamp, Baden/Wien, Weilburgplatz 1, Niederösterreich, Bauführer noch nicht bekanntgegeben.

Mariensteig 3/1/10, bauliche Änderungen, Michael und Elisabeth Gröss, im Hause, Planverfasser und Bauführer Baumeister Ernst M. Hofer, 13, Würzburggasse 16.

Trauttmansdorffgasse 26, bauliche Änderungen, Theodor C. Gasselseider, 1, Augustinerstraße 12, Planverfasser und Bauführer Baumeister Ing Gerhard Petsch GesmbH, 15, Braunhirschengasse 7.

**14. Bezirk:** Cumberlandstraße 27, bauliche Änderungen, Dr Peter Dirnbacher, 8, Florianigasse 38, Planverfasser und Bauführer Baumeister Ing Friedrich Ritter, 9, Währinger Straße 12/9.

Hadikgasse, bauliche Änderungen bei Tankstelle, BP Austria AG, 4, Schwarzenbergplatz 13, Planverfasser BP Austria AG, 4, Schwarzenbergplatz 13, Bauführer noch nicht bekanntgegeben.

Hauptstraße 164, bauliche Änderungen, Gerold Perik, im Hause, Planverfasser und Bauführer Ing Felix Novotny BaugesmbH, 14, Schuhbrechergasse 5.

Heinrich-Collin-Straße 30, bauliche Änderungen, Wiener Gebietskrankenkasse, 10, Wienerbergstraße 15—19, Planverfasser Architekt Hans Hohenegger, 2, Vorgartenstraße 158—170/11, Bauführer noch nicht bekanntgegeben.

Heinrich-Collin-Straße 30, bauliche Änderungen, Wiener Gebietskrankenkasse, 10, Wienerbergstraße 15—19, Planverfasser Architekt Hans Hohenegger, 2, Vorgartenstraße 158—170/11, Bauführer noch nicht bekanntgegeben.

Hüttelbergstraße 4, Zubau am Stationsgebäude, Shell Austria AG, 3, Rennweg 12, Planverfasser Shell Austria AG, 3, Rennweg 12, Bauführer noch nicht bekanntgegeben.

Hütteldorfer Straße 189, bauliche Änderungen, Josef Rohr, 9, Währinger Straße 12, Planverfasser und Bauführer Baumeister Ing Friedrich Ritter, 9, Währinger Straße 12/9.

Hütteldorfer Straße 215, bauliche Änderungen, Wilhelma Luger, im Hause, Planverfasser und Bauführer Baumeister Josef Resch, 12, Rotenmühlgasse 11.

Hütteldorfer Straße 305, Planwechsel, Neues Leben reg GenmbH, 10, Troststraße 108—110, Planverfasser Dipl Ing Roland Nemetz, Baden/Wien, Wiener Straße 91, Niederösterreich, Bauführer noch nicht bekanntgegeben.

Kienmayergasse 9/11, bauliche Änderungen, Elfriede Nikitsch, im Hause, Planverfasser und Bauführer Jan-Bau GesmbH, 14, Kienmayergasse 9.

Kolbetergasse 4, bauliche Änderungen, Karl und Herta Abel, im Hause, Planverfasser und Bauführer Bauunternehmung Frühwirth GesmbH, Hinterbrühl, Dreisteinstraße 1, Niederösterreich.

Linzer Straße 252, Planwechsel, Volksbau Gemeinnützige Wohn- und SiedlungsgenmbH, 7, Lindengasse 55, Planverfasser und Bauführer noch nicht bekanntgegeben.

Märzstraße 142/3/30, bauliche Änderungen, Peter Wiletial, im Hause, Planverfasser und Bauführer Baumeister Alfred Liebl, 23, Atzlergasse 34.

Maroltingergasse 24/4/9, Loggiaverglasung, Gurli Höss, im Hause, Planverfasser und Bauführer Junior Systembau GesmbH, 10, Zur Spinnerin 32.

Nelkenweg 5, Zubau und bauliche Änderungen, Doris Grabner, im Hause, Planverfasser Architekt Dipl Ing Zdenek Machanec, 12, Eichenstraße 58—64, Bauführer noch nicht bekanntgegeben.

Stinglgasse 18, Planwechsel, Prof Ernst Bonek, 19, Krottenbachstraße 104/6/13, Planverfasser Hans Grassinger, 22, Hessegasse 30/14, Bauführer noch nicht bekanntgegeben.

Kleingartenanlage Kolbeterberg, Gerätehaus, Dr Erhard Koller, 19, Kupfergasse 2/15, Planverfasser und Bauführer Normstahl Döring GesmbH & Co KG, Niederwaldkirchen, Oberösterreich.

**15. Bezirk:** Felberstraße 64, bauliche Änderungen, Renovia Immobilien- und VermögenstreuhandgesmbH, 5, Pilgramgasse 1, Planverfasser und Bauführer Bauunternehmung Franz Seidl, 21, Shuttleworthstraße 19.

Felberstraße 25, Lagerhalle, Vacek Internationale Spedition GesmbH, im Hause, Planverfasser Architekt Dipl Ing Konrad Holzknecht, 4, Plößlgasse 4, Bauführer noch nicht bekanntgegeben.

Flachgasse 24, bauliche Änderungen, Michael Grassl, im Hause, Planverfasser Kastner & Härtel BaugesmbH, 18, Währinger Gürtel 125, Bauführer noch nicht bekanntgegeben.

Flachgasse 40—46, Neuherstellung von Dachstühlen, MA 27, Planverfasser Dipl Ing Peter Schedl, 4, Fleischmanngasse 9, Bauführer noch nicht bekanntgegeben.

Hütteldorfer Straße 48, bauliche Änderungen, Peter Pilat, im Hause, Planverfasser und Bauführer Bauunternehmung Strohmayer & König GesmbH & Co KG, 10, Favoritenstraße 101.

Märzstraße 86, Errichtung eines Fitneßzentrums, Gerhard Hofer, 9, Gussenbauergasse 5—7, Planverfasser und Bauführer Baugesellschaft Rudolf Kerner, 15, Schmelzbrückenrampe 6.

Mariahilfer Straße 193, bauliche Änderungen, Christine Dick, im Hause, Planverfasser Stadlauer Fenster, Türen GesmbH, 22, Stadlauer Straße 41 A, Bauführer Altus BaugesmbH, 3, Kardinal-Nagl-Platz 8.

Schanzstraße 34, bauliche Änderungen, Roland Köpf, im Hause, Planverfasser und Bauführer H. und M. Schmidt BaugesmbH, 14, Tiefendorfergasse 9.

Sechshauser Straße 88—90, bauliche Änderungen, KAWOG WohnungseigentumsbaugesmbH, 7, Wimbergergasse 30, Planverfasser und Bauführer noch nicht bekanntgegeben.

**16. Bezirk:** Gansterergasse 3, Garagenbe- und Entlüftungsanlage, GSG Gesellschaft für Stadtentwicklung und -erneuerung GesmbH, 4, Operngasse 20 B, Planverfasser Ramsmeier GesmbH, Maria-Enzersdorf, Johannesstraße 25, Niederösterreich, Bauführer noch nicht bekanntgegeben.

Neulerchenfelder Straße 70, bauliche Änderungen, Karl Wopienka, im Hause, Planverfasser Architekt Dipl Ing Heinz Horst Busch, 1, Singerstraße 14, Bauführer Baumeister F. Lachinger GesmbH, 16, Gablenzgasse 8.

Ottakringer Straße 238, Hofüberdachung, Friedrich Bruckmüller, im Hause, Planverfasser Architekt Dipl Ing F. Kuzmich, 4, Schönburgstraße 4, Bauführer noch nicht bekanntgegeben.

Ottakringer Straße 170, Unterfangung, Heimbau Gemeinnützige Bau-, Wohnungs- und SiedlungsgenmbH, 15, Hakkengasse 13, Planverfasser Voitl & Co BaugesmbH, 1, Werdertorgasse 14, Bauführer Dipl Ing Hilde Filas, 3, Ditscheinergasse 2/12.

Sandleitengasse 37, Wohn- und Betriebsanlage, Ekazent Consult GesmbH, 9, Nußdorfer Straße 38, Planverfasser Architekt Dipl Ing Gerhard Kleindienst, 14, Felbigergasse 92, Bauführer noch nicht bekanntgegeben.

Speckbachergasse 3, Unterfangung, Heimbau Gemeinnützige Bau-, Wohnungs- und SiedlungsgenmbH, 15, Hackengasse 13, Planverfasser Voitl & Co BaugesmbH, 1, Werdertorgasse 14, Bauführer noch nicht bekanntgegeben.

Starchantgasse, EZ 2335, Wohnhausanlage, Carlotte und Kurt Greis, 16, Starchantgasse 13 A, Planverfasser Architekt Dipl Ing Wolfgang Wallner, Salzburg, Müllner Hauptstraße 8 A, Bauführer noch nicht bekanntgegeben.

Thaliastraße 159, bauliche Änderungen, GESIBA Gemeinnützige Siedlungs- und BaugesmbH, 1, Eßlinggasse 8, Planverfasser und Bauführer noch nicht bekanntgegeben.

Thaliastraße 157, bauliche Änderungen, GESIBA Gemeinnützige Siedlungs- und BaugesmbH, 1, Eßlinggasse 8, Planverfasser und Bauführer noch nicht bekanntgegeben.

Waidäckergasse 25, bauliche Änderungen, Baumeister Kurt Seidl, im Hause, Planverfasser Bauunternehmung Franz Seidl GesmbH, 21, Shuttleworthstraße 19, Bauführer noch nicht bekanntgegeben.

**17. Bezirk:** Balderichgasse 4, Zubau, Ing Gernot Kucera, im Hause, Planverfasser und Bauführer Ing Franz Freihofer BaugesmbH, 6, Mariahilfer Straße 89.

Bergsteiggasse 36—38, bauliche Abänderungen, Radiofabrik Ingelen-Figer & Co, im Hause, Planverfasser und Bauführer Bauunternehmung Giefing, Kobersdorf, Hauptstraße 2, Burgenland.

Dornbacher Straße 20—26, Abstellplätze, Krankenhaus des göttlichen Heilandes, im Hause, Planverfasser und Bauführer Baumeister Ing Leo Leitzinger, Michelhausen, Tullner Straße 46, Niederösterreich.

Kalvarienberggasse 70/8, Sanitärzelleneinbau, Johann Kolarik, im Hause, Planverfasser Altus BaugesmbH, 3, Kardinal-Nagl-Platz 8, Bauführer noch nicht bekanntgegeben.

Neuwaldegger Straße 38, Wohnhausanlage, SEG Stadterneuerungs- und EigentumswohnungsgesmbH, 9, Währinger Straße 18, Planverfasser Dipl Ing Johannes Sima, 4, Schaumburgergasse 16/5, Bauführer noch nicht bekanntgegeben.

Pezzlgasse 60, bauliche Abänderungen, Ruth Libiseller, im Hause, Planverfasser und Bauführer Baumeister Ing Karl Poschalko, 10, Laxenburger Straße 75.

Kleingartenanlage Predigtstuhl, Los 132, Kanalanschluß, Christine Sirowatka, 17, Sautergasse 60, Planverfasser und Bauführer Exoca-Bau GesmbH, 4, Schelleingasse 8/11.

Kleingartenanlage Predigtstuhl, Los 132, Kanalanschluß, Alfred Frank, 20, Stromstraße 18—20, Planverfasser und Bauführer Exoca-Bau GesmbH, 4, Schelleingasse 8/11.

Kleingartenanlage Predigtstuhl, Los 144, Kanalanschluß, Franz Ivicic, 17, Hernalser Hauptstraße 209, Planverfasser und Bauführer Exoca-Bau GesmbH, 4, Schelleingasse 8/11.

**18. Bezirk:** Abt-Karl-Gasse 6, Umbau, Sabine Cizl, 18, Kreuzgasse 32/6, Planverfasser und Bauführer Hamberger BaugesmbH, 5, Brandmayergasse 18.

Gentzgasse 57/9, bauliche Abänderungen, Susanne Tagoe, im Hause, Planverfasser und Bauführer Tomassovich BaugesmbH, Langenzersdorf, Neustadlgasse 33, Niederösterreich.

Gentzgasse 104, Kleinlastenaufzug, Kongregation der barmherzigen Schwestern vom heiligen Karl Borromäus, im Hause, Planverfasser Wertheim-Werke AG, 10, Wienerbergstraße 21—25, Bauführer Ing A. Joiser GesmbH & Co KG, Mödling, Neugasse 43, Niederösterreich.

Hawelgasse 23, Aufstockung, Architekt Martin Schwanzer, 1, Seilergasse 16, Planverfasser Architekt Dipl Ing Martin Schwanzer, 1, Seilergasse 16, Bauführer noch nicht bekanntgegeben.

# BAUMEISTER ALOIS PETZ

GES. M. B. H. & CO. KG.

1090 WIEN, GRUNDLGASSE 3, TEL. 34 01 54, 34 05 67 · 3632 TRAUNSTEIN 37, NÖ, WALDVIERTEL

KONTRAHENT DER STADT WIEN

---

GARTENGESTALTUNG
UND PFLEGE

## Ing. Erhard Sterlich

*1100 Wien,*
*Oberlaaer Straße 129*
*Telefon 68 51 49*

**Kontrahent der Gemeinde Wien**

---

*Franz*
*Stromer*

A-1110 Wien 11
Bleriotgasse 46/5/8
Telefon 0 22 2/76 31 92

MALEREI · ANSTRICH · TAPETEN

---

Buch- und Offsetdruck **Thalia**

HUBERT

## Schweinberger

WIEN 16, BRUNNENGASSE 29
Telefon 92 53 66

Seit 50 Jahren Kontrahent der Stadt Wien

---

AUTOMATISCHE FEUERLÖSCHANLAGEN
INDUSTRIE-ROHRLEITUNGSBAU
APPARATE- UND BEHÄLTERBAU
WASSERAUFBEREITUNG
HEIZUNG, LÜFTUNG, KLIMA, SANITÄR
UMWELTSCHUTZ

## VAM

vormals

G. RUMPEL

## VOEST-ALPINE-MONTAGE

GES. M. B. H.

A-1015 WIEN I, SEILERSTÄTTE 16
TELEFON 0 22 2/52 15 74 △, 52 23 38
TELEX: 111429 vam a

---

FRANZ SCHÖDL'S Nfg.

## FRANZ SCHÖDEL

Stadtpflasterermeister
Erdarbeiten, Teichgräber
**1170 Wien, Andergasse 22/9/29**
**Tel. 46 66 12, 39 85 06**

**Kontrahent der Gemeinde Wien**

---

MACKE
MALERBETRIEB

---

## Ing. Adolf Malinek

**Ges. m. b. H.**

Unternehmung für Wärme-,
Kälte-, Schall- und Brandschutz

**1100 WIEN, DOERENKAMPGASSE 7**
Telefon 68 16 07 Serie
Telex 13-2328 isomal

---

## WAYSS & FREYTAG

GESELLSCHAFT M. B. H.

**HOCH- UND TIEFBAU · STRASSENBAU · SPANNBETON · STOLLENBAU · SCHORNSTEIN- UND FEUERUNGSBAU**

1010 WIEN, AM LUGECK 1
TELEFON (0 22 2) 51 32 151
TELEX: 135309 wufwi

NIEDERLASSUNG

KOSCHUTASTRASSE 3–5
9010 KLAGENFURT
TELEFON (0 42 22) 32 4 94

8041 GRAZ, PUNTIGAMER STR. 14
TEL. (0 3 16) 41 0 51
TELEX: 03 2537 wufga

GLEITBAU

---

## Walter Bauer

**Lastentransporte**

1160 Wien, Speckbachergasse 26
Tel. 45 39 47

1160 Wien, Redtenbachergasse 66
Tel. 45 53 57

KONTRAHENT DER STADT WIEN

---

## Hans Schauhuber

STAHL- UND MASCHINENBAU
LEICHTMETALLBAU

**2000 Stockerau, Prager Straße 37–39 · Telefon 0 22 66/28 09**

LIEFERANT DER ÖFFENTLICHEN DIENSTSTELLEN

---

*Friedrich Zisch* MALEREI · ANSTRICH · TAPETEN

**WERKSTÄTTE UND BÜRO:** 1210 Wien, Josef-Baumann-Gasse 65, Tel. 30 16 72

Kontrahent der Stadt Wien

---

AKP

## PLANUNG UND AUSFÜHRUNG

Wasserversorgungs-, Kanalisations- und Rohrleitungsbau. Kernbohrungen, Stollen, Preßrohrvortrieb, Horizontalbohrungen und Dükerbau.

## AUMANN, KELLER & PICHLER Baugesellschaft m. b. H.

Zentralbüro: 1015 Wien, Operngasse 4, Telefon 52 14 40
Baubetrieb: 1234 Wien, Siebenhirten, Anton-Freunschlag-Gasse 53—57, Telefon 69 36 20 △

„rent a personnel“ Zurverfügungstellung von Aushilfskräften aller Art 55 41 22 55 41 77
ARGE Ing. E. Dobesberger und E. Burkert 1050 Wien, Kliebergasse 13
KONTRAHENT DER STADT WIEN

Semperstraße 1, bauliche Abänderungen, Gertrude Hollmann, 3, Schlachthausgasse 20, Planverfasser und Bauführer Baumeister Franz Pölz GesmbH, 8, Skodagasse 10/10.

Theresiengasse 36/16, bauliche Änderungen, Christine und Hugo Zinke, im Hause, Planverfasser und Bauführer Baumeister TechnR Ing Karl Ebinger & Co, 21, Brünner Straße 250.

Thimiggasse 31, Umwidmung, Dr Robert und Christine Nowotny, im Hause, Planverfasser und Bauführer Bauunternehmung Ing Franz Zwettler GesmbH, 18, Schumanngasse 42.

Währinger Gürtel 21, Umbau, Mefin Hotelbetriebsgesmbh, 17, Hernalser Gürtel 1, Planverfasser Architekt Dipl Ing Harald Wutscher, 13, Meytensgasse 4, Bauführer noch nicht bekanntgegeben.

Witthauergasse 31/32, Bad- und WC-Einbau, Hilde Tiefenbacher, im Hause, Planverfasser und Bauführer Ing Robert Reisser BaugesmbH, Eichgraben, Huttenstraße 23, Niederösterreich.

KatG Pötzleinsdorf, EZ 1650, Schwimmbecken, Kurt Mayer, 18, Leschetitzkygasse 45, Planverfasser und Bauführer noch nicht bekanntgegeben.

**19. Bezirk:** Boschstraße 51, bauliche Herstellung, Elfriede Dreyer, 19, Boschstraße 49, Planverfasser Metallschornsteinbau-GesmbH, 3, Schlachthausgasse 46, Bauführer Bauunternehmung Hugo Durst, 1, Postgasse 16.

Budinskygasse 6—10, Aufzugsanbau, MA 27, Planverfasser Arch mag Erika Peters, 14, Weinzierlgasse 5, Bauführer noch nicht bekanntgegeben.

Döblinger Hauptstraße 26, Selbstfahreraufzug, Josef Rohr, 9, Währinger Straße 12, Planverfasser Dkfm Helmut Rauscher GesmbH, 1, Börsegasse 14, Bauführer Ing Friedrich Ritter, 9, Währinger Straße 12/9.

Hungerbergstraße 9, Planwechsel, Helmut Brauner, im Hause, Planverfasser und Bauführer Bauunternehmung Karl Aspermayer GesmbH & Co KG, 19, Kahlenberger Straße 16.

Kahlenberger Straße, EZ 1235, 3 Reihenhäuser, Bauhandwerk BaugesmbH, 19, Rodlergasse 7, Planverfasser und Bauführer Bauhandwerk BaugesmbH, 19, Rodlergasse 7.

Langackergasse 7 A, bauliche Abänderungen, Dr Frank Thurm, im Hause, Planverfasser Dipl Ing Harald Wutscher, 13, Meytensgasse 4, Bauführer noch nicht bekanntgegeben.

Neustift am Walde 42, bauliche Abänderungen, Bernd Weber, im Hause, Planverfasser Gruppe 3 G, Planung, Klagenfurt-Viktring, Friaulgasse 2, Kärnten, Bauführer noch nicht bekanntgegeben.

Neustift am Walde, EZ 69, Wohnhaus, Steindl GesmbH, Villen- und Appartementbau, 9, Glasergasse 4 A/15, Planverfasser Dipl Ing Franz Englerth, 23, Vertexgasse 36, Bauführer Steindl GesmbH, Villen- und Appartementbau, 9, Glasergasse 4 A/15.

Osterleitengasse 7, Zubau und bauliche Änderungen, Architekt Wolfgang Riedl, 19, Lannerstraße 32, Planverfasser Architekt Dipl Ing Wolfgang Riedl & Dipl Ing Rollwagen, 19, Lannerstraße 32, Bauführer noch nicht bekanntgegeben.

Pfarrplatz 3, bauliche Abänderungen, Pfarre Heiligenstadt, im Hause, Planverfasser Baumeister Ing Konrad Mandahus, 19, Sandgasse 35 A, Bauführer noch nicht bekanntgegeben.

Sollingergasse 23/17, bauliche Abänderungen, Thomas Dorfner, im Hause, Planverfasser und Bauführer Ernst Böhm, 19, Lotheißengasse 18.

Straßergasse, EZ 480, bauliche Herstellung, Mag Christine Grohs, 19, Straßergasse 57—59, Planverfasser Architekt Dipl Ing Wolfgang Riedl & Dipl Ing Rollwagen, 19, Lannerstraße 32, Bauführer noch nicht bekanntgegeben.

Kleingartenanlage Sommerhaide, Kleingartenhaus und bauliche Herstellung, Gerhard Graml, 10, Gußriegelstraße 32/2/56, Planverfasser und Bauführer Gruber GesmbH, Purkersdorf, Linzer Straße 49—51, Niederösterreich.

**20. Bezirk:** Hannovergasse 10, bauliche Abänderung, Raimund Nowak, im Hause, Planverfasser und Bauführer August Enzelberger BaugesmbH, 18, Hildebrandgasse 26.

**21. Bezirk:** Brünner Straße 57, Büro-, Lager- und Verkaufsraum, Immorent GesmbH, 3, Traungasse 14, Planverfasser und Bauführer Ladstätter & Co, 1, Fleischmarkt 12.

Bussardgasse 8, Hauskanalanschluß, Heinz und Elly Zwonik, im Hause, Planverfasser und Bauführer Baumeister Walter Etzenberger, 21, Wildnergasse 129.

Dammäckergasse 22, Bb-Wohnhausanlage, GEWOG Gemeinnützige Wohnungsbau GesmbH, 1, Lugeck 1—2, Planverfasser Architekt Ing Walter Dürschmid, 9, Berggasse 20, Bauführer noch nicht bekanntgegeben.

Entensteig 12, Hauskanalanschluß, Alfred und Sylvia Bruckner, im Hause, Planverfasser und Bauführer Baumeister Walter Etzenberger, 21, Wildnergasse 129.

Eyblweg 11, Windfang, Otto Fleck, im Hause, Planverfasser und Bauführer Baumeister Walter Etzenberger, 21, Wildnergasse 129.

Justgasse 9, Abtragen einer Zwischenwand, Maria Woldrich, im Hause, Planverfasser und Bauführer Bauservice GesmbH, 9, Liechtensteinstraße 97.

Kahlgasse 9—11, Errichtung von 2 Personenaufzügen, MA 27, Planverfasser Mag arch Ing Maria Hurka, Maria-Enzersdorf, Dr.-Mehes-Gasse 15, Niederösterreich, Bauführer noch nicht bekanntgegeben.

Kürschnergasse 11, Loggiaverglasung, Cäcilia Joch, im Hause, Planverfasser und Bauführer Manfred Probst BaugesmbH, 2, Helenengasse 4.

Maisgasse 8, Hauskanalanschluß, Oskar und Hedwig Schenk, im Hause, Planverfasser und Bauführer Baumeister Walter Etzenberger, 21, Wildnergasse 129.

Maisgasse 11, Hauskanalanschluß, Anna Demel, im Hause, Planverfasser und Bauführer Baumeister Walter Etzenberger, 21, Wildnergasse 129.

Maisgasse 7, Hauskanalanschluß, Friedrich und Johanna Kmenta, im Hause, Planverfasser und Bauführer Baumeister Walter Etzenberger, 21, Wildnergasse 129.

Malvengasse 9, Hauskanalanschluß, Walter Körper, 21, Jedleseer Straße 85/1/311, Planverfasser und Bauführer Baumeister Walter Etzenberger, 21, Wildnergasse 129.

Maulwurfgasse 5, Hauskanalanschluß, Herbert Schlosser, im Hause, Planverfasser und Bauführer Baumeister Walter Etzenberger, 21, Wildnergasse 129.

Rittingergasse 21 A, Zweifamilienhaus, Manfred und Irmgard Grasl, 9, Althanstraße 11—13, Planverfasser Bauunternehmen Karl Freiberger, 15, Reichsapfelgasse 19, Bauführer noch nicht bekanntgegeben.

Schenkendorfgasse 49—53, Errichtung von 3 Personenaufzügen, MA 27, Planverfasser Mag arch Ing Maria Hurka, Maria-Enzersdorf, Dr.-Mehes-Gasse 15, Niederösterreich, Bauführer noch nicht bekanntgegeben.

Schillgasse 22, Wohnungszusammenlegung, Kurt Zisch, im Hause, Planverfasser und Bauführer noch nicht bekanntgegeben.

Schippergasse 17, Dachgeschoßausbau, Erwin Ploninger, 20, Donaueschingenstraße 5, Planverfasser Architekt Dr techn Dipl Ing Robert Sturmberger, 9, Fuchsthallergasse 10, Bauführer noch nicht bekanntgegeben.

Sperbergasse 10, Hauskanalanschluß, Gerhart und Leopoldine Lehnert, im Hause, Planverfasser und Bauführer Baumeister Walter Etzenberger, 21, Wildnergasse 129.

Staackmanngasse 4, Zubau, Johann Pesti, im Hause, Planverfasser und Bauführer Baumeister Kaiser & Eibensteiner BaugesmbH, 3, Hainburger Straße 19.

Strebersdorfer Straße 45, Umbau, Renate Jelinek, im Hause, Planverfasser und Bauführer Dipl Ing Wilhelm Sedlak GesmbH, 10, Quellenstraße 163.

Sumpfgasse 19, Hauskanalanschluß, Walter und Valerie Pointner, im Hause, Planverfasser und Bauführer Baumeister Walter Etzenberger, 21, Wildnergasse 129.

Trisannagasse 29, Anbau, Johanna und Walter Vollmann, im Hause, Planverfasser Arch mag Architekt Erwin O. Sauerzopf, 21, Trisannagasse 26, Bauführer noch nicht bekanntgegeben.

Voltagasse 28—38, bauliche Abänderungen, Brigitte Troharz, im Hause, Planverfasser und Bauführer Ing Peter Pokorny, 21, Wenhartgasse 21.

Wolsteingasse 24, Einfamilienhaus, Julie Länger, im Hause, Planverfasser und Bauführer Glorit Fertighausbau GesmbH, 11, Mautner-Markhof-Gasse 94.

Wolsteingasse 18, Hauskanalanschluß, Johann und Aloisia Strack, im Hause, Planverfasser und Bauführer Baumeister Walter Etzenberger, 21, Wildnergasse 129.

Paul-Speiser-Hof, Loggiaverglasung, MA 52, Planverfasser und Bauführer noch nicht bekanntgegeben.

Paul-Speiser-Hof, Wohnungszusammenlegung, Ing Manfred Pomper, 21, Freytaggasse 1, Planverfasser und Bauführer W. Graf BaugesmbH, 21, Bahnhofplatz.

KatG Leopoldau, EZ 575, 6 Tennisplätze, Tennis-Center, 19, Nottebohmstraße 12, Planverfasser Baumeister Ing Wolfgang Kubat, St. Christophen, Leitsberg 4, Niederösterreich, Bauführer noch nicht bekanntgegeben.

**22. Bezirk:** Berchtoldgasse 8/1/17, Loggienverbauung, Katharina Koch, im Hause, Planverfasser und Bauführer Manfred Probst BaugesmbH, 2, Helenengasse 4.

Berchtoldgasse 1—7, Loggienverbauung, Mag Rotraut Lakmair, im Hause, Planverfasser und Bauführer Manfred Probst BaugesmbH, 2, Helenengasse 4.

Berchtoldgasse 8/5/73, Loggienverbauung, Ing Peter Zohil, im Hause, Planverfasser und Bauführer Manfred Probst BaugesmbH, 2, Helenengasse 4.

Brabbeégasse 23, Wohnhaus, Georg Strobl, im Hause, Planverfasser und Bauführer Baumeister Ing Johann Neuberger, 22, Violaweg 58.

Erzherzog-Karl-Straße 182, Notstromaggregat, Ständige Vertretung der UdSSR bei der Internationalen Organisation Wien, 4, Wohllebengasse 4, Planverfasser Österreichische AEG-Telefunken GesmbH, 21, Brünner Straße 52, Bauführer noch nicht bekanntgegeben.

Erzherzog-Karl-Straße 57, Selbstfahreraufzug, Thorn-Emi-Licht GesmbH, im Hause, Planverfasser Grötzer & Büttner, 22, Hosnedlgasse 17, Bauführer F. Rathmanner & Sohn GesmbH, 12, Aichhorngasse 8.

Harrachgasse 5/1/6, Loggienverbauung, Margaretha Geyer, im Hause, Planverfasser und Bauführer Manfred Probst BaugesmbH, 2, Helenengasse 4.

Im Gestockert 21, bauliche Herstellung, Mag Photini Ipsmiller-Demetriou, im Hause, Planverfasser Dipl Ing Wolf Klerings, 8, Pfeilgasse 20, Bauführer noch nicht bekanntgegeben.

Industriestraße 56, Hauskanalanschluß, Walter Zahel, im Hause, Planverfasser und Bauführer Baumeister Erwin Neunteufl, Großpertholz, Rindlberg 105, Niederösterreich.

Kagraner Platz 9, Heizraum, Leopold Theuringer, Raasdorf/Wien 10, Niederösterreich, Planverfasser Dipl Ing H. Bohrn, 5, Spengergasse 13, Bauführer noch nicht bekanntgegeben.

Kaudersstraße 73, Ölfeuerungsanlage, Franz Eckhart, im Hause, Planverfasser Calor Wärmetechnik GesmbH, 22, Wagramer Straße 173, Bauführer Josef Resch, 12, Rotenmühlgasse 11.

BAUSCHUTZ Gesellschaft mbH. & Co. KG
Wels Wien
Korrosionsschutz
A-4600 Wels
Dieselstraße 9
Tel. 07242/21 6 36–38, FS 025312
A-1170 Wien
Rötzergasse 11
Tel. 0222/43 93 58
Strahlentrostungen
Spritzverzinkungen
Industrieanstriche
Kunststoffbeschichtungen
Betonsanierung – Betonschutz
Brandschutzsysteme
Bodenmarkierungen
Isolierungen

FRANZ BÖCK'S NACHF.

# ING. EVA & KARL SCHINDLER

GESELLSCHAFT M. B. H.

**BAUUNTERNEHMUNG**

**1120 WIEN, RUCKERGASSE 22**

TELEFON 85 86 41 SERIE, 55 65 044

KONTRAHENT DER WIENER E-WERKE

REFORM bau

*NEUE REFORMBAUGESELLSCHAFT M.B.H.*

*Baugesellschaft für Hoch-, Tief- und Straßenbauten*

*1091 Wien 9, Mariannengasse 3 · Telefon 42 15 67 Serie*
*Telegrammadr.: Reformbau Wien · Fernschreiber-Nr. 07/4988*

Lavendelweg 40, Wohnhaus, Herbert Stuhl, im Hause, Planverfasser und Bauführer Weitland Bau- und HandelsgesmbH, 2, Am Tabor 28.

Meißauergasse 2 A/2/1, Loggienverbauung, Mag Leopold Zachar, im Hause, Planverfasser und Bauführer Manfred Probst BaugesmbH, 2, Helenengasse 4.

Pfalzgasse, EZ 882, Kanalaufschließung, Gebäudeverwaltung Adalbert Kubicek, Immobilientreuhänder, 22, Eßlinger Hauptstraße 118, Planverfasser und Bauführer Lorenz-Bau GesmbH, Orth/Donau, Mannsdorf 88, Niederösterreich.

Pilotengasse 110, Einfamilienwohnhaus, Roland und Hilde Steinmüller, 21, Siegfriedgasse 64/34, Planverfasser und Bauführer ELK-Fertighaus GesmbH, 6, Millergasse 20.

Polletstraße 62, Pergola, Christine Abidi, im Hause, Planverfasser und Bauführer Kapabau BaugesmbH, 6, Millergasse 41.

Prunngasse 13, bauliche Herstellungen, Martina Schmid, im Hause, Planverfasser und Bauführer Bauunternehmung Baumeister Ing Martin Vogl, Auersthal, Hauptstraße 73, Niederösterreich.

Rugierstraße 2, Zweifamilienhaus, Walter und Erich Schwarz, im Hause, Planverfasser und Bauführer Dipl Ing Karl Mokesch, Gmünd, Weitraer Straße 46, Niederösterreich.

Schiffmühlenstraße 58—64, Aufzugsanbau, MA 27, Planverfasser Mag arch Ing Maria Hurka, Maria-Enzersdorf, Dr.-Mehes-Gasse 15, Niederösterreich, Bauführer noch nicht bekanntgegeben.

Schiffmühlenstraße 116, Pkw-Einstellplätze, Urbanbau Gemeinnützige Bau-, Wohnungs- und Stadterneuerungs-gesmbH, 7, Lindengasse 55, Planverfasser Architekt Dipl Ing G. Lisner & M. Böhnel. 17, Neuwaldegger Straße 4 A, Bauführer noch nicht bekanntgegeben.

Schüttaustraße 61, Kamin, Dipl Ing Kurt Bushati, 8, Strozzigasse 41, Planverfasser Architekt Dipl Ing Herbert Scheiner, 8, Strozzigasse 41, Bauführer noch nicht bekanntgegeben.

Siebenbürgerstraße 33, Aufstockung, Ing Walter Breitenberger, im Hause, Planverfasser und Bauführer Baumeister Ing Gerd Sabathiel, 5, Diehlgasse 37.

Viktor-Kaplan-Straße 6—8, Lagerraum, Kuratorium Wiener Pensionistenheime, 9, Seegasse 9, Planverfasser Dipl Ing Edith Lassmann, 18, Bastiengasse 53, Bauführer Walter Meindorfer GesmbH, 22, Am Kaisermühlendamm 45.

Wagramer Straße 173, Sanitärraum, Erhart Friedl, 22, Waldheimstraße 43, Planverfasser und Bauführer noch nicht bekanntgegeben.

Hänischgasse 16, Benzinlager, MA 26, Planverfasser MA 19, Bauführer noch nicht bekanntgegeben.

Puchgasse 5, Garage, Emo-Marietta GesmbH, 20, Höchstädtplatz 5, Planverfasser und Bauführer Dipl Ing Walter Nemetz und Dipl Ing Oskar Lorber, Baden/Wien, Wiener Straße 91, Niederösterreich.

Lust- und Nutzgartenverein, Hauskanalanschluß, Johann und Aloisia Werner, 11, Zippererstraße 16/16/9, Planverfasser und Bauführer Baumeister Erwin Neunteufl, Großpertholz, Rindlberg 105, Niederösterreich.

Kleingartenanlage Im Gestockert, Senkgrube, Johann Hopfgartner, 2, Springergasse 25, Planverfasser und Bauführer WAP Energiesparhaus GesmbH, 4, Schönbrunner Straße 9.

Donaupark, Zubau und Nebengebäude, Rosa Wafel, 15, Dankwartgasse 8/16, Planverfasser und Bauführer KommR Franz Hamerle, 3, Barichgasse 34.

**23. Bezirk:** Altwirthgasse 8—10, Umbau einer Werkshalle, Linde Kältetechnik GesmbH, im Hause, Planverfasser Linde Kältetechnik GesmbH, 23, Altwirthgasse 8—10, Bauführer noch nicht bekanntgegeben.

Breitenfurter Straße 372—380, Einbau einer Elektro-Ladestation, Österreichische Brau AG, im Hause, Planverfasser und Bauführer Kapsreiter Süd-Ost-BaugesmbH, 1, Parkring 16.

Charausgasse 48, Reihenhausanlage, Gemeinnützige Bau- und WohnungsgenmbH Wien-Süd, 23, Untere Aquäduktgasse 7, Planverfasser Baumeister Dipl Ing Johann Peter Ofenböck, 6, Amerlingstraße 17, Bauführer noch nicht bekanntgegeben.

Endresstraße 56, Einfamilienhaus, Ottokar Franz, 17, Hernalser Hauptstraße 49/12, Planverfasser Architekt Dipl Ing Peter Bleier, 10, Siccardsburggasse 49/1/14, Bauführer Hanlo GesmbH, 10, Filmteichstraße.

Erlaaer Straße 76, Planwechsel, Eduard Fürntrat, 5, Schönbrunner Straße 103, Planverfasser und Bauführer Bauhandwerk BaugesmbH, 19, Rodlergasse 7.

Heißgasse 20, Zubau, Josef Aussprung, im Hause, Planverfasser und Bauführer Bauunternehmung Baumeister Johann Zach, 15, Meinhartsdorfer Gasse 1.

Johann-Teufel-Gasse 39—47, Loggiaverbau, Franz Soyka, im Hause, Planverfasser und Bauführer Bauunternehmung Demel & Rössler, 9, Spitalgasse 1.

Kolbegasse 75, Industrieanlage, Herion GesmbH, 15, Goldschlagstraße 93, Planverfasser Gilani & Co GesmbH, 4, Schaumburgergasse 15/8, Bauführer noch nicht bekanntgegeben.

Krobothgasse 13, Kanal, Dr Franz Buschbeck, im Hause, Planverfasser und Bauführer Bauunternehmung Ing Johann Pipek, Vösendorf, Ortsstraße 146, Niederösterreich.

Manowardagasse 15, Dachgeschoßausbau, Dr Rudolf Fritzsche, im Hause, Planverfasser und Bauführer Pribek Bau GesmbH, 14, Zichygasse 6/6.

Paminagasse 118, Umbauten, Günter Meinschel, 10, Neilreichgasse 64/13, Planverfasser und Bauführer Bauunternehmung Johann Buhl GesmbH, Gars/Kamp, Niederösterreich.

Ruzickagasse 88—106, Planwechsel, Niederöstereichische Allgemeine Bauplanungsgesmbh, 6, Amerlingstraße 17, Planverfasser Baumeister Dipl Ing Johann Peter Ofenböck, 6, Amerlingstraße 17, Bauführer noch nicht bekanntgegeben.

Schuppengasse 24, Planwechsel, Franziska Maimann, im Hause, Planverfasser Architekt Prof Dipl Ing Dr techn Fritz Weber, 4, Wohllebengasse 10/29, Bauführer noch nicht bekanntgegeben.

Schwarzenhaidestraße 60, Planwechsel, Dr Gottfried Kopecky, 23, Kirchenplatz, Planverfasser und Bauführer Ing Prohaska, Schwechat-Rannersdorf, Niederösterreich.

Großmarktstraße 10—12, Planwechsel, Siems & Klein KG, 1, Fichtegasse 5, Planverfasser Architekturbüro Melicher & Schwalm-Theiss, 13, Altgasse 21, Bauführer noch nicht bekanntgegeben.

Bhf. Inzersd. Metzgerw., Betriebstankstelle, Dr Edith Uferbach, 18, Martinstraße 22, Planverfasser Dipl Ing Albert Röder, 12, Arndtstraße 22/4, Bauführer Ing Hans Hofer, 16, Thaliastraße 34.

## Abbrüche

**6. Bezirk:** Liniengasse 19—21, Interne Abteilung, Krankenhaus der barmherzigen Schwestern, 6, Liniengasse 17, Planverfasser Architekt Armin Dolesch, 18, Leitermayergasse 43, Bauführer noch nicht bekanntgegeben.


ALPINE & CO
HOCH- UND TIEFBAUGES. M. B. H.
MOMMSENGASSE 26 A — 1040 WIEN
TELEFON 0 22 2/65 78 12, 65 29 575

ALPINE & Co WIEN

INGENIEURBAU:
BRÜCKENBAU
KRAFTWERKSBAU
TUNNELBAU
U-BAHN-BAU

TIEFBAU:
STÄDT. VER- UND ENTSORGUNGS-BAUTEN
STRASSENBAU
WASSERBAU

HOCHBAU:
BÜROBAUTEN
FERTIGTEILWERK
INDUSTRIEBAU
WOHNUNGSBAU

MITGLIED DER VEREINIGUNG INDUSTRIELLER BAUUNTERNEHMUNGEN ÖSTERREICHS

KONTRAHENT DER STADT WIEN UND DES BUNDES

SANCHEZ-BAU
A. u. Ph. SANCHEZ de la CERDA, Bauges.m.b.H.
Büro: 1100 Wien, Laaer-Berg-Straße 34/I/19 · Tel. 62 52 02, 78 77 20
Lagerplatz: 1100 Wien, Inzersdorfer Straße 65 · Tel. 62 76 885
KONTRAHENT DER STADT WIEN
Bauberatung
Bauplanung
Bauleitung
Bauausführung
Bauabrechnung
Baustoffhandel

**10. Bezirk:** Absberggasse 35—37, Flugdach, Ankerbrot AG, im Hause, Planverfasser Dipl Ing Hellmuth Schreiber, 18, Michaelerstraße 19—23, Bauführer noch nicht bekanntgegeben.

Leebgasse 90—92, Tankstelle, Billa Warenhandel AG, Wiener Neudorf, Industriezentrum NÖ-Süd, Planverfasser Architekt Dipl Ing Franz Hirschegger-Ramser, Wiener Neudorf, Reisenbauerring 7/1/6, Niederösterreich, Bauführer noch nicht bekanntgegeben.

**11. Bezirk:** Neugebäudestraße 24, Lagerschuppen, MA 26, Planverfasser MA 19, Bauführer noch nicht bekanntgegeben.

**16. Bezirk:** Hellgasse 4, Gabriele Mertl, im Hause, Planverfasser und Bauführer Baumeister Dismas Lischka, 16, Baldiagasse 12.

**17. Bezirk:** Bienenweg 3, Ben. Bew. 1/84, Peter Negedly, 18, Währinger Gürtel 115, Planverfasser und Bauführer noch nicht bekanntgegeben.

**22. Bezirk:** Klenaugasse 10, Wohnhaus, Immobilienverwaltung Franz Paleczek, 9, Roßauer Lände 33/9, Planverfasser und Bauführer Brüder Leimer GesmbH, 16, Speckbachergasse 17.

Langobardenstraße 145, Tankstelle, Innozenz Bader, im Hause, Planverfasser Walter Ruck, 11, Hörtengasse 56, Bauführer noch nicht bekanntgegeben.

Rugierstraße 2, Teilabbruch des Wohnhauses, Dipl Ing Karl Mokesch, Gmünd, Weitraer Straße 46, Niederösterreich, Planverfasser und Bauführer Dipl Ing Karl Mokesch, Gmünd, Weitraer Straße 46, Niederösterreich.

## Grundabteilungen

**2. Bezirk:** Leopoldstadt, Wehlistraße, EZ 4467 und andere, Gste 2157/41 und andere, Dipl Ing Dr techn Harald Meixner, 6, Linke Wienzeile 4, für Firma Baumkirchner und Colloredo (MA 64 — EZ 4467/Leopoldstadt, 1/86).

**3. Bezirk:** Landstraße, Ungargasse, EZ 111 und andere, Gste .809/3 und andere, Dipl Ing Dr techn Harald Meixner, 6, Linke Wienzeile 4, für Seitz Austria GesmbH (MA 64 — EZ 111/Landstraße, 1/86).

**11. Bezirk:** Simmering, Reischkegasse, EZ 2394 und andere, Gste 908/1 und andere, Stadt Wien, vertreten durch die MA 41 — 431/86 Gd (MA 64 — EZ 2394/Simmering, 1/86).

**15. Bezirk:** Sechshaus, Linke Wienzeile, EZ 334, Gst 194/5, Stadt Wien, vertreten durch die MA 41 — 3443/85 Gd (MA 64 — EZ 334/Sechshaus, 1/86).

**17. Bezirk:** Hernals, Rötzergasse, EZ 1802 und andere, Gste .540/2 und andere, Dipl Ing Dr techn Harald Meixner, 6, Linke Wienzeile 4, für Maria Luise Schwarz und Miteigentümer (MA 64 — EZ 1802/Hernals, 1/86).

**19. Bezirk:** Kahlenbergerdorf, Jungherrnsteig, EZ 146 und andere, Gste 141/1 und andere, Dipl Ing Josef Angst, 2, Mayergasse 11, für Georg Bundy (MA 64 — EZ 146/Kahlenbergerdorf, 1/86).

**22. Bezirk:** Aspern, Baranygasse, EZ 772, Gste .418 und andere, Dipl Ing Raimund Fellinger, 1, Gonzagagasse 19, für Erika Brandstetter und Gebhard Claus Hinteregger (MA 64 — EZ 772/Aspern, 1/86).

**23. Bezirk:** Inzersdorf, Drdlagasse, EZ 3540, Gst 115/1, Dipl Ing Wilfried Fitz, Mödling, Wiener Straße 39, Niederösterreich, für Johann Krasny (MA 64 — EZ 3540/Inzersdorf, 1/86).

## Bekanntgabe der Bebauungsbestimmungen

**3. Bezirk:** Apostelgasse 26—28, für den Eigentümer und als Planverfasser Dipl Ing Josef Angst, 2, Mayergasse 11.

**8. Bezirk:** Bennogasse 8, für den Eigentümer und als Planverfasser Baumeister Ing Peter Pokorny, 21, Wenhartgasse 21.

**9. Bezirk:** Van-Swieten-Gasse 1, für den Eigentümer und als Planverfasser Univ Prof Dipl Ing Dr Gerhard Stolitzka, 18, Ferrogasse 47.

**10. Bezirk:** Bitterlichstraße, EZ 3157, für den Eigentümer und als Planverfasser Dipl Ing Dr techn Harald Meixner, 6, Linke Wienzeile 4.

Triester Straße 12—12 A, für den Eigentümer und als Planverfasser Sochor & Co Baustoffe, 4, Brucknerstraße 8.

Vettersgasse, EZ 2689, Alfred Klein, 10, Bitterlichstraße 23, Planverfasser noch nicht bekanntgegeben.

**11. Bezirk:** Mautner-Markhof-Gasse 55, Johann Dudek, im Hause, Planverfasser Architekt Arthur und Barbara Krupp, 22, Düsseldorfstraße 20.

Swatoschgasse 3, für den Eigentümer und als Planverfasser Architekt Dipl Ing Hirschegger-Ramser, Wiener Neudorf, Reisenbauerring 7, Niederösterreich.

**14. Bezirk:** Karl-Bekehrty-Straße 56, für den Eigentümer und als Planverfasser MA 41.

Mauerbachstraße 160, Ingrid Schwarz, 20, Engerthstraße 82, Planverfasser WAP Energiesparhaus GesmbH, 4, Schönbrunner Straße 9.

**15. Bezirk:** Nobilegasse 38, Architekt Mag arch Norbert Laad, 4, Belvederegasse 30, Planverfasser noch nicht bekanntgegeben.

**16. Bezirk:** Erdbrustgasse 34—36, für den Eigentümer und als Planverfasser Dipl Ing Wolfgang Meixner, 6, Linke Wienzeile 4.

Montleartstraße 19, Anton Schön, 10, Jagdgasse 2 C/33, Planverfasser Weissenböck GesmbH, Neunkirchen, Neunkirchner Allee, Niederösterreich.

**17. Bezirk:** Bienenweg 5, Emil und Elisabeth Richter, im Hause, Planverfasser Izet Bauten- und LiegenschaftsverwertungsgesmbH, 16, Ottakringer Straße 65.

Heuberggasse 11, für den Eigentümer und als Planverfasser Dipl Ing Dr techn Harald Meixner, 6, Linke Wienzeile 4.

Pezzlgasse 17, für den Eigentümer und als Planverfasser Architekturbüro Melicher & Schwalm-Theiss, 13, Altgasse 21.

**18. Bezirk:** Cottagegasse 29, für den Eigentümer und als Planverfasser Hermann Consulting, Biedermannsdorf, Parkstraße 7, Niederösterreich.

Messerschmidtgasse 41, für den Eigentümer und als Planverfasser Dipl Ing Manfred Eckharter, 1, Friedrichstraße 6.

Schindlergasse 58, Kontakt Vermögensverwaltungs AG, 6, Lehárgasse 11, Planverfasser noch nicht bekanntgegeben.

Weimarer Straße 78, für den Eigentümer und als Planverfasser Architekt Walter Waneck, 19, Scheibengasse 14/20.

**19. Bezirk:** Döblinger Hauptstraße 77 A, Dr Jula Moritsch, 1, Schnerlingplatz 2, Planverfasser Sedlaczek BaugesmbH, 2, Große Stadtgutgasse 36.

Formanekgasse 7, Dipl Ing Friedrich Reichhart, 22, Schachnerstraße 53, Planverfasser noch nicht bekanntgegeben.

Grinzinger Straße 53, für den Eigentümer und als Planverfasser Dipl Ing Manfred Eckharter, 1, Friedrichstraße 6.

Himmelstraße, EZ 601, für den Eigentümer und als Planverfasser Dipl Ing Josef Angst, 2, Mayergasse 11.

Himmelstraße, EZ 465, für den Eigentümer und als Planverfasser Dipl Ing Wolfgang Meixner, 6, Linke Wienzeile 4.

Saarplatz 17, für den Eigentümer und als Planverfasser Dipl Ing Manfred Eckharter, 1, Friedrichstraße 6.

Straßergasse 15, Walter Kordina, im Hause, Planverfasser Architekt Dipl Ing Ernst Ströher, 3, Wassergasse 33.

Wilbrandtgasse 5, für den Eigentümer und als Planverfasser Prof Dipl Ing Dr techn Hans Schmid, 19, Celtesgasse 18.

**21. Bezirk:** Am Bisamberg, EZ 344, für den Eigentümer und als Planverfasser Univ Prof Dipl Ing Dr Gerhard Stolitzka, 18, Ferrogasse 47.

Baumergasse 52, für den Eigentümer und als Planverfasser Dipl Ing Manfred Eckharter, 1, Friedrichstraße 6.

Bussardgasse 8, Regierungsrat Heinrich Zwonik, im Hause, für den Eigentümer und als Planverfasser Baumeister Walter Etzenberger, 21, Wildnergasse 129.

Bussardgasse 10, Planverfasser Baumeister Walter Etzenberger, 21, Wildnergasse 129.

Entensteig 1, Ivan Jezevic, 21, Schwaigergasse 18, Planverfasser noch nicht bekanntgegeben.

Floridusgasse 21, für den Eigentümer und als Planverfasser Wohnungseigentum Gemeinnützige Bauvereinigung GesmbH, 19, Döblinger Hauptstraße 68.

Schippergasse 17, für den Eigentümer und als Planverfasser Architekt Dr techn Dipl Ing Robert Sturmberger, 9, Fuchsthallergasse 10.

Czeija-Nissl-Gasse, EZ 1722, für den Eigentümer und als Planverfasser Heinz Letuha BaugesmbH und Co KG, 5, Mittersteig 14.

**22. Bezirk:** Eßlinger Hauptstraße, EZ 3840, Werner Schneider, Leopoldsdorf/Marchfeld, Raasdorfer Straße 7, Niederösterreich, Planverfasser Baumeister Hans Wimmer & Sohn GesmbH, 22, Eßlinger Hauptstraße 34.

Gotthelfgasse, EZ 2017, Andreas und Martina Rittner, 22, Plankenmaisstraße 47, Planverfasser noch nicht bekanntgegeben.

Steigenteschgasse 80, Josef Sacilotto, 22, Wagramer Straße 93/2/12, Planverfasser Baumeister Erich Szinovatz, Hornstein, Gartensgasse 6, Burgenland.

Wolfsmilchgasse 35, für den Eigentümer und als Planverfasser Baumeister Franz Lechnitz, 22, Pombergerweg 285.

**23. Bezirk:** Hochwassergasse 33, für den Eigentümer und als Planverfasser Dipl Ing Adolf Barasits, Maria-Enzersdorf, Südstadtzentrum 1/11, Niederösterreich.

Karl-Sarg-Gasse 17, Anna Conradi und Melitta Kämpf, im Hause, Planverfasser Stadtbaumeister Dipl Ing Karl Nowak, 4, Viktorgasse 20.

Schreckgasse 13, Ing Karl Wollrab, 23, Rudolf-Waisenhorn-Gasse 66, Planverfasser noch nicht bekanntgegeben.

Siebenhirtenstraße 15, für den Eigentümer und als Planverfasser Dipl Ing Helmuth Mang, Mödling, Freiheitsplatz 7, Niederösterreich.

Lamezanstraße, EZ 3877, MA 41, Planverfasser noch nicht bekanntgegeben.

**Baumschulen Reiter — Frühlingszeit — Pflanzzeit**

Jetzt, wenn die lange, kalte Jahreszeit langsam in einen neuen Frühling übergeht, beginnt für viele tausend Gartenfreunde wieder die Beschäftigung mit ihrem liebsten Hobby: der Verschönerung und Ausgestaltung des eigenen Grund und Bodens.
Für Bäume und Sträucher ist nun die ideale Pflanzzeit. Hier bietet sich ein reichhaltiges Sortiment vom Zwerggehölz bis zum Großbaum, von den Jungpflanzen bis zu den „stattlichen" Bäumen, die dafür garantieren, daß Ihnen die Nachbarn nicht „bis in die Suppenschüssel" schauen. Denn um sich am Wochenende richtig erholen zu können, ist es nötig, einmal von der Hektik der Umwelt abgeschirmt zu sein.
Bei Reiter in St. Andrä-Wördern gibt es nicht nur „Normalware" in üblichen Größen, sondern auch eine Vielfalt von Arten und Sorten wie Silberfichten, Scheinzypressen, Zedern, Coloradotannen, Blutbuchen usw. in Solitärgrößen — jederzeit lieferbar.
Die fachgerechte, sorgfältige Aufzucht der Bäume und Sträucher in der Baumschule Reiter sorgt dafür, daß auch bei älteren und großen Bäumen kein Verpflanzungsschock entsteht.
Eine wichtige Rolle spielen auch die sogenannten Containerpflanzen, das sind Gehölze, welche in Plastikbehältern kultiviert werden. Dies hat den großen Vorteil, daß man die Pflanzen praktisch das ganze Jahr über versetzen kann. Gartenfreunde sollten sich deshalb die Adresse der Baumschulen Reiter gut merken: In St. Andrä-Wördern, vor den Toren Wiens, gibt's ausgesuchte Qualität zu sehr vernünftigen Preisen. Tel.: 0 22 42/22 55.

ANZEIGE

# Vergabe von Leistungen

(MA 24 – 8439/22/86.)

**Öffentliche Ausschreibung der Schlosserarbeiten für den städtischen Wohnhausneubau, 16, Bachgasse 22, bestehend aus 1 Stiege mit 3 Wohngeschossen und 18 Wohnungen.**

Die Anbotsunterlagen liegen in der MA 24, 8, Lange Gasse 30, 4. Stock, Zimmer 413, während der Amtsstunden auf beziehungsweise sind zum Preis von 180 S in der Kanzlei der MA 24, Zimmer 411, zwischen 8 und 12 Uhr käuflich erhältlich.

Anbotsabgabe bis spätestens am Tag der Anbotseröffnung bis 11 Uhr in der MA 24, 8, Lange Gasse 30, Zimmer 411.

Anbotseröffnung am Donnerstag, dem 19. Juni 1986, um 11 Uhr in der MA 24, 8, Lange Gasse 30, Zimmer 407.

Zuschlagsfrist: 15 Wochen.

*

(MA 24 – 8001/30/86.)

**Öffentliche Ausschreibung der Schlosserarbeiten für den städtischen Wohnhausneubau, 16, Blumberggasse 10, bestehend aus 1 Stiege mit 3 Wohngeschossen und 9 Wohnungen.**

Die Anbotsunterlagen liegen in der MA 24, 8, Lange Gasse 30, 4. Stock, Zimmer 413, während der Amtsstunden auf beziehungsweise sind zum Preis von 180 S in der Kanzlei der MA 24, Zimmer 411, zwischen 8 und 12 Uhr käuflich erhältlich.

Anbotsabgabe bis spätestens am Tag der Anbotseröffnung bis 10.30 Uhr in der MA 24, 8, Lange Gasse 30, Zimmer 411.

Anbotseröffnung am Donnerstag, dem 19. Juni 1986, um 10.30 Uhr in der MA 24, 8, Lange Gasse 30, Zimmer 407.

Zuschlagsfrist: 15 Wochen.

*

(MA 24 – 8430/62/86.)

**Öffentliche Ausschreibung der Kunststeinstufen- und Terrazzolegerarbeiten für den städtischen Wohnhausneubau, 23, Draschegründe, 2. Bauteil, bestehend aus 37 Stiegen mit 3 Wohngeschossen und 263 Wohnungen.**

Die Anbotsunterlagen liegen in der MA 24, 8, Lange Gasse 30, 4. Stock, Zimmer 413, während der Amtsstunden auf beziehungsweise sind zum Preis von 460 S in der Kanzlei der MA 24, Zimmer 411, zwischen 8 und 12 Uhr käuflich erhältlich.

Anbotsabgabe bis spätestens am Tag der Anbotseröffnung bis 10 Uhr in der MA 24, 8, Lange Gasse 30, Zimmer 411.

Anbotseröffnung am Montag, dem 23. Juni 1986, um 10 Uhr in der MA 24, 8, Lange Gasse 30, Zimmer 407.

Zuschlagsfrist: 15 Wochen.

*

(MA 27 – 8/23/332/2/86.)

**Öffentliche Ausschreibung der Baumeisterarbeiten (Wärmeschutzfassade) in 23, Rodauner Straße 49–53, Stiegen 7 bis 9.**

Anbotsverhandlung am Mittwoch, dem 25. Juni 1986, um 10.45 Uhr in der MA 27, 1, Doblhoffgasse 6, 4. Stock, Zimmer 413.

Die Anbotsunterlagen liegen in der MA 27, Zimmer 428, während der Amtsstunden (8 bis 15 Uhr) zur öffentlichen Einsicht auf und sind käuflich erhältlich.

Zuschlagsfrist: 8 Wochen.

*

(MA 27 – 15/18/341/12/86.)

**Öffentliche Ausschreibung der Tischler- und Beschlagsschlosserarbeiten (Sanierung der Verbundfenster) in 18, Peter-Jordan-Straße 81–91.**

Anbotsverhandlung am Donnerstag, dem 19. Juni 1986, um 10 Uhr in der MA 27, 1, Doblhoffgasse 6, 4. Stock, Zimmer 413.

Die Anbotsunterlagen liegen in der MA 27, Zimmer 428, während der Amtsstunden (8 bis 15 Uhr) zur öffentlichen Einsicht auf und sind käuflich erhältlich.

Zuschlagsfrist: 8 Wochen.

*

(MA 27 – 4/20/321/8/86.)

**Öffentliche Ausschreibung der Baumeisterarbeiten (Fassadenverkleidung) in 20, Brigittenauer Lände 170–172, Stiegen 1 bis 11.**

Anbotsverhandlung am Montag, dem 23. Juni 1986, um 10 Uhr in der MA 27, 1, Doblhoffgasse 6, 4. Stock, Zimmer 413.

Die Anbotsunterlagen liegen in der MA 27, Zimmer 428, während der Amtsstunden (8 bis 15 Uhr) zur öffentlichen Einsicht auf und sind käuflich erhältlich.

Zuschlagsfrist: 8 Wochen.

*

(MA 27 – 8/12/361/3/86.)

**Öffentliche Ausschreibung der Baumeisterarbeiten (Fassadeninstandsetzung) in 12, Rothenburgstraße 3.**

Anbotsverhandlung am Mittwoch, dem 25. Juni 1986, um 10.15 Uhr in der MA 27, 1, Doblhoffgasse 6, 4. Stock, Zimmer 413.

Die Anbotsunterlagen liegen in der MA 27, Zimmer 428, während der Amtsstunden (8 bis 15 Uhr) zur öffentlichen Einsicht auf und sind käuflich erhältlich.

Zuschlagsfrist: 8 Wochen.

*

(MA 27 – 0/12/313/12/86.)

**Öffentliche Ausschreibung der Baumeisterarbeiten (Vollwärmeschutz) in 12, Sagedergasse 7–11.**

Anbotsverhandlung am Mittwoch, dem 25. Juni 1986, um 10.30 Uhr in der MA 27, 1, Doblhoffgasse 6, 4. Stock, Zimmer 413.

Die Anbotsunterlagen liegen in der MA 27, Zimmer 428, während der Amtsstunden (8 bis 15 Uhr) zur öffentlichen Einsicht auf und sind käuflich erhältlich.

Zuschlagsfrist: 8 Wochen.

*

(MA 27 – 8/12/340/4/86.)

**Öffentliche Ausschreibung der Baumeisterarbeiten (Fassadeninstandsetzung) in 12, Schwenkgasse 54–60, Stiegen 1 bis 4.**

Anbotsverhandlung am Mittwoch, dem 25. Juni 1986, um 10 Uhr in der MA 27, 1, Doblhoffgasse 6, 4. Stock, Zimmer 413.

Die Anbotsunterlagen liegen in der MA 27, Zimmer 428, während der Amtsstunden (8 bis 15 Uhr) zur öffentlichen Einsicht auf und sind käuflich erhältlich.

Zuschlagsfrist: 8 Wochen.


MALEREI
ANSTRICH
TAPETEN

POLLERES

A-1120 WIEN, Murlingengasse 13/20
Tel. 0 22 2/87 12 95
1120 WIEN, Ignazgasse 16
Tel. 0 22 2/87 26 67


AUSTRIA CENTER
VIENNA

## Öffentliche Ausschreibung

**Tischlerarbeiten II für das AUSTRIA CENTER VIENNA**

**Ausschreibende Stelle:**
Internationales Amtssitz- und Konferenzzentrum Wien, AG
1223 Wien, Wagramer Straße 23

**Leistungsumfang:**
ca. 100 Stück Schminktische, furniert, dreiteilig, 150×50×80 cm, mit Spiegelaufsatz
ca. 130 Stück Garderobenschränke, furniert, ca. 70×195×40 cm
ca. 15 Stück fahrbare Anrichten, 150×100×55 cm
ca. 95 Stück Regale, 60×200×35 cm
ca. 65 Stück Regale 120×200×35 cm
1 Bankschalterraum mit Einbaumöbeln

**Ausführungszeitraum:**
Montagebeginn IV. Quartal 1986
Montageende I. Quartal 1987

**Ausgabe der Unterlagen:**
vom 9. Juni bis 20. Juni 1986

**Angebotsabgabe:**
Montag, 30. Juni 1986, bis 9 Uhr bei IAKW-AG

Es wird darauf hingewiesen, daß der Postweg innerhalb der Angebotsfrist zu berücksichtigen ist.

**Angebotseröffnung:**
Montag, 30. Juni 1986, um 10 Uhr bei IAKW-AG

**Zuschlagsfrist:**
bis 30. September 1986

Die Ausschreibungsunterlagen mit Plänen und Vertragsbestimmungen für die Ausschreibung Tischlerarbeiten II können gegen Einzahlung von S 3400.— (inkl. Umsatzsteuer) bei der IAKW-AG, 1223 Wien, Wagramer Straße 23, 1. Stock, Zimmer Nr. 118, werktags (außer Samstag) von 9 bis 12 Uhr abgeholt werden.

Angebote können nur berücksichtigt werden, wenn die Bieter alle in Österreich notwendigen Berechtigungen besitzen und ähnliche Arbeiten bereits ausgeführt haben.

**Internationales Amtssitz- und Konferenzzentrum Wien, Aktiengesellschaft**

110 JAHRE

Johann Koller Ges.m.b.H.

FIRMENINHABER: KOMMERZIALRAT JOHANN KOLLER

TRANSPORTE · SANDWERKE · DEICHGRÄBER · ERDARBEITEN

1222 WIEN, WAGRAMER STRASSE 14[illegible]
TELEFON (0 22 2) 23 51 23, 23 51 52

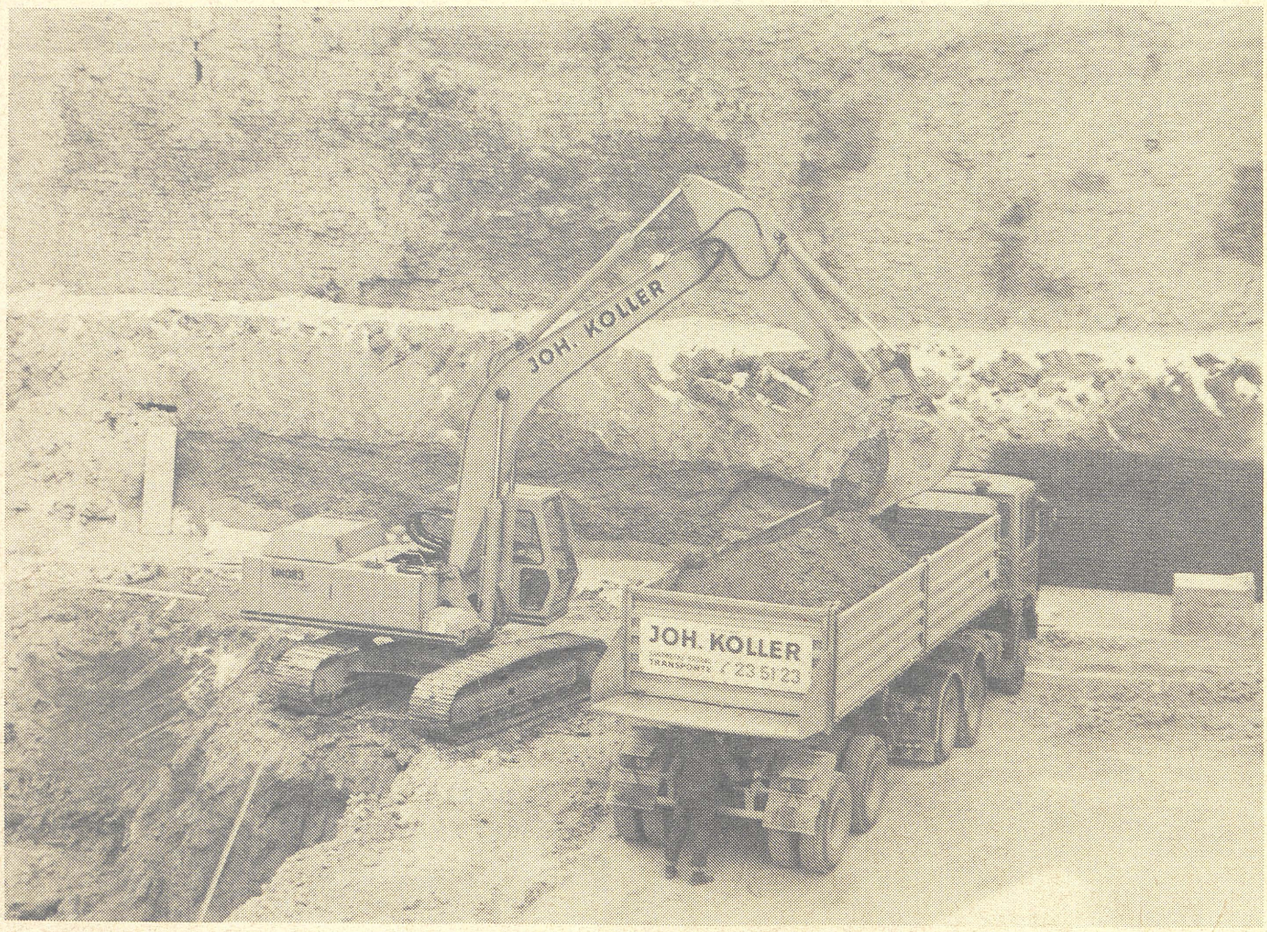


ERDARBEITEN
FÜR

ARGE WILDPRETMARKT

IM AUFTRAG DER ARGE UNIVERSALE BAU — NEUE REFORMBAU — HOFMANN & MACULAN — MAYREDER

Erscheinungsort Wien, Verlagspostamt 1010 · Retoursendungen bitte an PA [illegible]50 Wien.
Eine Bitte an den Herrn Briefträger:
Falls Sie diese Zeitschrift nicht zustellen können, teilen Sie uns bitte hier den Grund und gegebenenfalls die richtige Adresse mit.
Herzlichen Dank.
**P.b.b.**